

Российская Федерация  
 Тюменский филиал Федерального Государственного Унитарного Предприятия  
 "Ростехинвентаризация - Федеральное БТИ"  
 Тюменская область

# ТЕХНИЧЕСКИЙ ПАСПОРТ

нежилого строения

назначение нежилого строения

расположенного по адресу:

г.Тюмень

улица Бакинских Комиссаров 6а

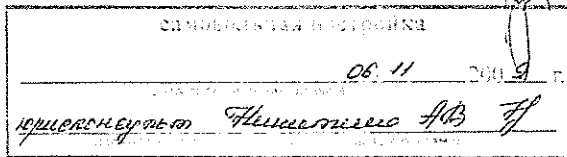

Технический паспорт составлен по состоянию на 17 Сентября 2009 г.

Технический паспорт изготовил(а) Алиев Гасан Ризван-оглы

(Ф.И.О.)

(подпись)

Технический паспорт проверил(а)

(Ф.И.О.)

(подпись)





## VI. Описание конструктивных элементов здания и определение износа

Литера     A          Год постройки     неизв          Число этажей     четыре, пять      
 Группа капитальности     II          Вид внутренней отделки     Простая    

№ пп.	Наименование конструктивных элементов	Описание конструктивных элементов (материал, конструкция, отделка и прочее)	Техническое состояние (осадки, трещины, гниль и т.п.)	Удельный вес по таблице	Поправка к удельному весу в %	Удельный вес конструктив. элем. с поправкой	износ в %	% износа к строению (гр.7*гр.8)/100	тек. изм. износ в %	
									элемента	к строению
1	2	3	4	5	6	7	8	9	10	11
1	Фундаменты	ж/б ленточный		3.00	1.00	3.0	20.00	0.6		
2	а) стены и их наружная отделка	кирпичные		27.00	1.00	27.0	20.00	5.4		
	б) перегородки	кирпичные								
3	Перекрытия	чердачное	ж/б плиты	11.00	1.00	11.0	20.00	2.2		
		междуэтажное								
		надподвальное								
4	крыша	совмещенная		5.00	1.00	5.0	20.00	1.0		
5	полы	дощатые, бетонные		8.00	1.00	8.0	20.00	1.6		
6	Проемы	оконные	створные	6.00	1.00	6.0	20.00	1.2		
		дверные	филенчатые							
7	внутренняя отделка	штукатурка, окраска, плитка		5.00	1.00	5.0	20.00	1.0		
8	Сан. и электротех. устройства	отопление	от ТЭЦ	20.00		21.6	20.00	4.3		
		водопровод	от городской центральной сети							
		канализация	сброс в городскую сеть							
		г.водоснабжение	централизованное							
		ванны	нет							
		электроосвещен.	скрытая проводка							
		радио	есть							
		телефон	есть							
		вентиляция	есть							
		лифты	нет							
9	Прочие работы	прочие работы		15.00	1.00	15.0	20.00	3.0		
<b>Итого</b>				<b>100</b>		<b>101.6</b>		<b>20.3</b>		

износа, приведенный к 100 по формуле: (% износа (гр.9) x 100)/удельный вес (гр.7) = 20

## VI. Описание конструктивных элементов здания и определение износа

Литера   A1   Год постройки   неизв   Число этажей   один, два этажа  

Группа капитальности   II   Вид внутренней отделки   Простая  

№ пп.	Наименование конструктивных элементов	Описание конструктивных элементов (материал, конструкция, отделка и прочее)	Техническое состояние (осадки, трещины, гниль и т.п.)	Удельный вес по таблице	Поправка к удельному весу в %	Удельный вес конструктив. элем. с поправкой	износ в %	% износа к строению (гр.7*гр.8)/100	тек. изм. износ в %		
									элемента	к строению	
1	2	3	4	5	6	7	8	9	10	11	
1	Фундаменты	ж/б ленточный		8.00	0.85	6.8	20.00	1.4			
2	а) стены и их наружная отделка	ж/б панели / кирпич		17.00	0.85	14.5	20.00	2.9			
	б) перегородки	кирпичные									
3	Перекрытия	чердачное	ж/б плиты	29.00	1.00	29.0	20.00	5.8			
		междуэтажное									
		надподвальное									
4	крыша	мягкая кровля		7.00	1.00	7.0	20.00	1.4			
5	полы	бетонные, линолеум, плитка		12.00	1.00	12.0	20.00	2.4			
6	Проемы	оконные	створные	7.00	1.00	7.0	20.00	1.4			
		дверные	металлические								
7	внутренняя отделка	штукатурка, окраска, побелка		3.00	1.00	3.0	20.00	0.6			
8	Сан. и электротех. устройства	отопление	от ТЭЦ	16.00		16.0	20.00	3.2			
		водопровод	от городской центральной сети								
		канализация	сброс в городскую сеть								
		г.водоснабжение	централизованное								
		ванны	нет								
		электроосвещен.	скрытая проводка								
		радио	нет								
		телефон	есть								
		вентиляция	есть								1.00
		лифты	нет								
9	Прочие работы	прочие работы		1.00	1.00	1.0	20.00	0.2			
<b>Итого</b>				<b>100</b>		<b>96.3</b>		<b>19.3</b>			

износа, приведенный к 100 по формуле: (% износа (гр.9) x 100)/удельный вес (гр.7)= 20

## VI. Описание конструктивных элементов здания и определение износа

Литера   A2        Год постройки   неизв        Число этажей   один этаж  

Группа капитальности   II        Вид внутренней отделки   Простая  

№ пп.	Наименование конструктивных элементов	Описание конструктивных элементов (материал, конструкция, отделка и прочее)	Техническое состояние (осадки, трещины, гниль и т.п.)	Удельный вес по таблице	Поправка к удельному весу в %	Удельный вес конструктив. элем. с поправкой	износ в %	% износа к строению (гр.7*гр.8)/100	тек. изм. износ в %		
									элемента	к строению	
1	2	3	4	5	6	7	8	9	10	11	
1	Фундаменты	ж/б ленточный		4.00	0.83	3.3	20.00	0.7			
2	а) стены и их наружная отделка	кирпичные		20.00	0.83	16.6	20.00	3.3			
	б) перегородки										
3	Перекрытия	чердачное	ж/б плиты	12.00	1.00	12.0	20.00	2.4			
		междуэтажное									
		надподвальное									
4	крыша	мягкая кровля		15.00	1.00	15.0	20.00	3.0			
5	полы	бетонные, плитка		9.00	1.00	9.0	20.00	1.8			
6	Проемы	оконные	створные	11.00	1.00	11.0	20.00	2.2			
		дверные	простые								
7	внутренняя отделка	штукатурка, окраска, обои, плитка, побелка		6.00	1.00	6.0	20.00	1.2			
8	Сан. и электротех. устройства	отопление	от ТЭЦ								
		водопровод	нет								
		канализация	нет								
		г.водоснабжение	нет								
		ванны	нет								
		электроосвещен.	скрытая проводка		18.00		11.3	20.00	2.3		
		радио	нет								
		телефон	нет								
		вентиляция	нет			0.63					
		лифты	нет								
9	Прочие работы	прочие работы		5.00	1.00	5.0	20.00	1.0			
Итого				100		89.2		17.9			

износа, приведенный к 100 по формуле: (% износа (гр.9) x 100)/удельный вес (гр.7)= 20

## VII. Техническое описание пристроек и других частей здания

Наименование конструктивных элементов	Литера _____	Удельный вес по таблице	Поправки	Удельный вес с поправкой	Литера _____	Удельный вес по таблице	Поправки	Удельный вес с поправкой	Литера _____	Удельный вес по таблице	Поправки	Удельный вес с поправкой
Фундаменты												
Стены и перегородки												
Перекрытия												
Крыша												
Полы												
Проемы												
Отделочные работы												
Электроосвещение												
Прочие работы												
	% износа	Итого			% износа	Итого			% износа	Итого		
Наименование конструктивных элементов	Литера _____	Удельный вес по таблице	Поправки	Удельный вес с поправкой	Литера _____	Удельный вес по таблице	Поправки	Удельный вес с поправкой	Литера _____	Удельный вес по таблице	Поправки	Удельный вес с поправкой
Фундаменты												
Стены и перегородки												
Перекрытия												
Крыша												
Полы												
Проемы												
Отделочные работы												
Электроосвещение												
Прочие работы												
	% износа	Итого			% износа	Итого			% износа	Итого		
Наименование конструктивных элементов	Литера _____	Удельный вес по таблице	Поправки	Удельный вес с поправкой	Литера _____	Удельный вес по таблице	Поправки	Удельный вес с поправкой	Литера _____	Удельный вес по таблице	Поправки	Удельный вес с поправкой
Фундаменты												
Стены и перегородки												
Перекрытия												
Крыша												
Полы												
Проемы												
Отделочные работы												
Электроосвещение												
Прочие работы												
	% износа	Итого			% износа	Итого			% износа	Итого		

## VIII. Исчисление восстановительной и действительной стоимости здания и его частей

Литера по плану	Наименование здания и его частей	№ сборника	№ таблицы	измеритель	стоимость измерителя по таблице	поправки к стоимости, коэффициенты на:							стоимость измерителя с поправк.	кол-во (объем-м.куб. площ.-м.кв.)	Восстановительная стоимость в рублях	% износа	Действительная стоимость в рублях
						удел. вес	груп. кап.	кп. район	к-ты удор.								
1	2	3	4	5	6	7	8	9	10	11	12	13	14	15	16	17	18
A	Административное здание	28	93	куб.м.	31.80	1.016		1.0700	1.3455 1.3832	1.0500			67.56	9732.0	657493.92	20	525995.14
A1	Гараж	1	107	куб.м.	14.10	0.963		1.0900	1.3455 1.3832				27.54	5000.0	137700.00	20	110160.00
A2	Диспетчерская	18	57	куб.м.	25.70	0.892		1.0900	1.3455 1.3832				46.50	402.0	18693.00	20	14954.40







## ЭКСПЛИКАЦИЯ К ПЛАНУ ОБЪЕКТА НЕДВИЖИМОСТИ

Бакинских Комиссаров ба

Литера	Использование помещения	Этаж	№ по плану	Назначение частей помещения	Площадь по внутреннему обмеру, кв.м						
					Общая	общая полезная площадь	основная площадь	вспомогательная площадь	высота помещ. по внутр. обмеру	Лестничная клетка	Лоджий, балконов, веранд и прочие
1	2	3	4	5	6	7	8	9	10	11	12
А	Административно-складское	Первый этаж	1	Кабинет	11.60	11.60	11.60		3.00		
А	Административно-складское	Первый этаж	2	Коридор	3.60	3.60		3.60	3.00		
А	Административно-складское	Первый этаж	3	Кабинет	16.90	16.90	16.90		3.00		
А	Административно-складское	Первый этаж	4	Коридор	16.50	16.50		16.50	3.00		
А	Административно-складское	Первый этаж	5	Кабинет	16.80	16.80	16.80		3.00		
А	Административно-складское	Первый этаж	6	Кабинет	13.20	13.20	13.20		3.00		
А	Административно-складское	Первый этаж	7	Склад	46.30	46.30	46.30		3.00		
А	Административно-складское	Первый этаж	8	Коридор	3.50	3.50		3.50	3.00		
А	Административно-складское	Первый этаж	9	Коридор	9.30	9.30		9.30	3.00		
А	Лестничная клетка	Первый этаж	I	Лестничная клетка	15.60				3.00	15.60	
А	Административно-складское	Первый этаж	10	Подсобное помещение	1.30	1.30		1.30	3.00		
А	Административно-складское	Первый этаж	11	Подсобное помещение	1.70	1.70		1.70	3.00		
А	Административно-складское	Первый этаж	12	Умывальник	1.30	1.30		1.30	3.00		
А	Административно-складское	Первый этаж	13	Туалет	1.70	1.70		1.70	3.00		
А	Административно-складское	Первый этаж	14	Подсобное помещение	7.30	7.30		7.30	3.00		
А	Административно-складское	Первый этаж	15	Склад	17.90	17.90	17.90		3.00		
А	Административно-складское	Первый этаж	16	Коридор	9.30	9.30		9.30	3.00		
А	Административно-складское	Первый этаж	17	Умывальник	1.90	1.90		1.90	3.00		
А	Административно-складское	Первый этаж	18	Туалет	1.70	1.70		1.70	3.00		
А	Административно-складское	Первый этаж	19	Коридор	4.30	4.30		4.30	3.00		
А	Административно-складское	Первый этаж	20	Кабинет	29.40	29.40	29.40		3.00		
А	Административно-складское	Первый этаж	21	Склад	33.90	33.90	33.90		3.00		
А	Административно-складское	Первый этаж	22	Склад	123.20	123.20	123.20		3.00		
А	Административно-складское	Первый этаж	23	Склад	7.60	7.60	7.60		3.00		
А	Административно-складское	Первый этаж	24	Кабинет	12.10	12.10	12.10		3.00		
А	Административно-складское	Первый этаж	25	Электрощитовая	7.50	7.50		7.50	3.00		
А	Административно-складское	Первый этаж	26	Склад	13.00	13.00	13.00		3.00		
А	Административно-складское	Первый этаж	27	Коридор	11.50	11.50		11.50	3.00		
А	Административно-складское	Первый этаж	28	Склад	13.70	13.70	13.70		3.00		
А	Административно-складское	Первый этаж	29	Туалет	1.50	1.50		1.50	3.00		
А	Административно-складское	Первый этаж	30	Коридор	3.00	3.00		3.00	3.00		
А	Административно-складское	Первый этаж	31	Коридор	3.40	3.40		3.40	3.00		
А	Административно-складское	Первый этаж	32	Склад	3.40	3.40	3.40		3.00		
А	Административно-складское	Первый этаж	33	Коридор	4.20	4.20		4.20	3.00		
А	Административно-складское	Первый этаж	34	Склад	8.70	8.70	8.70		3.00		
А	Лестничная клетка	Первый этаж	II	Лестничная клетка	15.20				3.00	15.20	

A	Лестничная клетка	Первый этаж	III	Лестничная клетка	12.10				3.00	12.10	
A1	Гараж	Первый этаж	35	Гараж	3168.00	3168.00	3168.00		5.10		
A1	Гараж	Первый этаж	36	Склад	128.60	128.60	128.60		5.10		
A1	Гараж	Первый этаж	37	Склад	117.80	117.80	117.80		5.10		
A1	Гараж	Первый этаж	38	Гараж	645.30	645.30	645.30		6.30		
A1	Гараж	Первый этаж	39	Токарный цех	71.70	71.70	71.70		3.03		
A1	Гараж	Первый этаж	40	Мастерская	31.60	31.60	31.60		3.03		
A1	Гараж	Первый этаж	41	Покрасочная	50.70	50.70	50.70		3.03		
A1	Гараж	Первый этаж	42	Покрасочная	17.70	17.70	17.70		3.03		
A1	Гараж	Первый этаж	43	Электроцех	8.10	8.10	8.10		3.03		
A1	Гараж	Первый этаж	44	Коридор	18.10	18.10		18.10	3.03		
A1	Гараж	Первый этаж	45	медницкий цех	33.00	33.00	33.00		3.03		
A1	Гараж	Первый этаж	46	Кузница	66.10	66.10	66.10		3.03		
A1	Гараж	Первый этаж	47	Сварочный цех	100.10	100.10	100.10		3.03		
A1	Гараж	Первый этаж	48	Аккумуляторный цех	22.50	22.50	22.50		3.03		
A1	Гараж	Первый этаж	49	Коридор	7.80	7.80		7.80	3.03		
A1	Гараж	Первый этаж	50	Слесарный цех	31.70	31.70	31.70		3.03		
A1	Гараж	Первый этаж	51	Коридор	35.80	35.80		35.80	3.03		
A1	Гараж	Первый этаж	52	Туалет	0.80	0.80		0.80	3.03		
A1	Гараж	Первый этаж	53	Подсобное помещение	3.10	3.10		3.10	3.03		
A1	Гараж	Первый этаж	54	Сварочный цех	8.80	8.80	8.80		3.03		
A1	Гараж	Первый этаж	55	Коридор	2.70	2.70		2.70	3.03		
A1	Гараж	Первый этаж	56	Подсобное помещение	3.40	3.40		3.40	3.03		
A1	Гараж	Первый этаж	57	Санузел	7.00	7.00		7.00	3.03		
A1	Гараж	Первый этаж	58	Туалет	0.90	0.90		0.90	3.03		
A1	Гараж	Первый этаж	59	Туалет	0.90	0.90		0.90	3.03		
A1	Гараж	Первый этаж	60	Агрегатная	36.40	36.40	36.40		3.03		
A1	Гараж	Первый этаж	61	Ремонтный цех	16.20	16.20	16.20		3.03		
A1	Лестничная клетка	Первый этаж	IV	Лестничная клетка	13.60				3.03	13.60	
A2	диспетчерская	Первый этаж	62	диспетчерская	40.40	40.40	40.40		4.00		
A2	диспетчерская	Первый этаж	63	диспетчерская	26.00	26.00	26.00		4.00		
<b>ИТОГО по этажу: Первый этаж</b>					<b>5219.90</b>	<b>5163.40</b>	<b>4988.40</b>	<b>175.00</b>		<b>56.50</b>	
A	Административно-складское	Второй этаж	1	Кабинет	15.80	15.80	15.80		3.00		
A	Административно-складское	Второй этаж	2	Кабинет	16.50	16.50	16.50		3.00		
A	Административно-складское	Второй этаж	3	Кабинет	16.20	16.20	16.20		3.00		
A	Административно-складское	Второй этаж	4	Кабинет	16.30	16.30	16.30		3.00		
A	Административно-складское	Второй этаж	5	Кабинет	16.20	16.20	16.20		3.00		
A	Административно-складское	Второй этаж	6	Кабинет	15.70	15.70	15.70		3.00		
A	Административно-складское	Второй этаж	7	Кабинет	29.30	29.30	29.30		3.00		
A	Административно-складское	Второй этаж	8	Комната отдыха	14.70	14.70		14.70	3.00		
A	Административно-складское	Второй этаж	9	Кабинет	14.70	14.70	14.70		3.00		
A	Лестничная клетка	Второй этаж	I	Лестничная клетка	15.40				3.00	15.40	
A	Административно-складское	Второй этаж	10	Кабинет	17.00	17.00	17.00		3.00		
A	Административно-складское	Второй этаж	11	Кабинет	8.90	8.90	8.90		3.00		
A	Административно-складское	Второй этаж	12	Коридор	8.20	8.20		8.20	3.00		
A	Административно-складское	Второй этаж	13	Кабинет	15.00	15.00	15.00		3.00		
A	Административно-складское	Второй этаж	14	Касса	8.90	8.90	8.90		3.00		
A	Административно-складское	Второй этаж	15	Касса	4.20	4.20	4.20		3.00		
A	Административно-складское	Второй этаж	16	Кабинет	23.70	23.70	23.70		3.00		
A	Административно-складское	Второй этаж	17	Коридор	1.60	1.60		1.60	3.00		
A	Административно-складское	Второй этаж	18	Кабинет	22.00	22.00	22.00		3.00		
A	Административно-складское	Второй этаж	19	АТС	9.50	9.50		9.50	3.00		
A	Административно-складское	Второй этаж	20	Кабинет	31.40	31.40	31.40		3.00		
A	Административно-складское	Второй этаж	21	Кабинет	9.70	9.70	9.70		3.00		

A	Административно-складское	Второй этаж	22	Коридор	63.80	63.80		63.80	3.00		
A	Административно-складское	Второй этаж	23	Кабинет	9.50	9.50	9.50		3.00		
A	Административно-складское	Второй этаж	24	Кабинет	10.40	10.40	10.40		3.00		
A	Административно-складское	Второй этаж	25	Кабинет	21.30	21.30	21.30		3.00		
A	Административно-складское	Второй этаж	26	Санузел	8.50	8.50		8.50	3.00		
A	Административно-складское	Второй этаж	27	Туалет	1.20	1.20		1.20	3.00		
A	Административно-складское	Второй этаж	28	Туалет	1.40	1.40		1.40	3.00		
A	Административно-складское	Второй этаж	29	Кабинет	9.90	9.90	9.90		3.00		
A	Лестничная клетка	Второй этаж	II	Лестничная клетка	15.30				3.00	15.30	
A	Лестничная клетка	Второй этаж	III	Лестничная клетка	11.70				3.00	11.70	
A1	Гараж	Второй этаж	30	Раздевалка	14.70	14.70		14.70	2.91		
A1	Гараж	Второй этаж	31	Туалет	3.40	3.40		3.40	2.91		
A1	Гараж	Второй этаж	32	Парилка	4.00	4.00		4.00	2.91		
A1	Гараж	Второй этаж	33	Душевая	12.50	12.50		12.50	2.91		
A1	Гараж	Второй этаж	34	Раздевалка	27.70	27.70		27.70	2.91		
A1	Гараж	Второй этаж	35	Коридор	3.10	3.10		3.10	2.91		
A1	Гараж	Второй этаж	36	Подсобное помещение	4.50	4.50		4.50	2.91		
A1	Гараж	Второй этаж	37	Подсобное помещение	13.60	13.60		13.60	2.91		
A1	Гараж	Второй этаж	38	Коридор	11.90	11.90		11.90	2.91		
A1	Гараж	Второй этаж	39	Коридор	26.70	26.70		26.70	2.91		
A1	Гараж	Второй этаж	40	Склад	21.40	21.40	21.40		2.91		
A1	Гараж	Второй этаж	41	Склад	28.00	28.00	28.00		2.91		
A1	Гараж	Второй этаж	42	Склад	9.50	9.50	9.50		2.91		
A1	Гараж	Второй этаж	43	Бытовая комната	5.20	5.20		5.20	2.91		
A1	Гараж	Второй этаж	44	Бытовая комната	11.70	11.70		11.70	2.91		
A1	Гараж	Второй этаж	45	Коридор	16.40	16.40		16.40	2.91		
A1	Гараж	Второй этаж	46	Бытовое помещение	108.00	108.00		108.00	2.91		
A1	Гараж	Второй этаж	47	Шиномонтажный цех	107.20	107.20	107.20		2.91		
A1	Лестничная клетка	Второй этаж	IV	Лестничная клетка	14.00				2.91	14.00	
<b>ИТОГО по этажу: Второй этаж</b>					<b>927.40</b>	<b>871.00</b>	<b>498.70</b>	<b>372.30</b>			<b>56.40</b>
A	Административно-складское	Третий этаж	1	Кабинет	33.20	33.20	33.20		3.00		
A	Административно-складское	Третий этаж	2	Кабинет	15.60	15.60	15.60		3.00		
A	Административно-складское	Третий этаж	3	Приемная	15.20	15.20	15.20		3.00		
A	Административно-складское	Третий этаж	4	Кабинет	33.00	33.00	33.00		3.00		
A	Административно-складское	Третий этаж	5	Кабинет	29.00	29.00	29.00		3.00		
A	Административно-складское	Третий этаж	6	Кухня	14.80	14.80		14.80	3.00		
A	Административно-складское	Третий этаж	7	Санузел	6.80	6.80		6.80	3.00		
A	Административно-складское	Третий этаж	8	Санузел	5.20	5.20		5.20	3.00		
A	Административно-складское	Третий этаж	9	Туалет	1.60	1.60		1.60	3.00		
A	Лестничная клетка	Третий этаж	I	Лестничная клетка	15.80				3.00	15.80	
A	Административно-складское	Третий этаж	10	Туалет	1.60	1.60		1.60	3.00		
A	Административно-складское	Третий этаж	11	Кабинет	16.80	16.80	16.80		3.00		
A	Административно-складское	Третий этаж	12	Аудитория	52.90	52.90	52.90		3.00		
A	Административно-складское	Третий этаж	13	Аудитория	32.90	32.90	32.90		3.00		
A	Административно-складское	Третий этаж	14	Коридор	19.00	19.00		19.00	3.00		
A	Административно-складское	Третий этаж	15	Комната отдыха	22.20	22.20		22.20	3.00		
A	Административно-складское	Третий этаж	16	Коридор	14.60	14.60		14.60	3.00		
A	Административно-складское	Третий этаж	17	Коридор	3.20	3.20		3.20	3.00		

A	Административно-складское	Третий этаж	18	Комната отдыха	31.50	31.50		31.50	3.00		
A	Административно-складское	Третий этаж	19	Кабинет	20.70	20.70	20.70		3.00		
A	Административно-складское	Третий этаж	20	Коридор	43.30	43.30		43.30	3.00		
A	Административно-складское	Третий этаж	21	Санузел	11.60	11.60		11.60	3.00		
A	Административно-складское	Третий этаж	22	Санузел	9.60	9.60		9.60	3.00		
A	Административно-складское	Третий этаж	23	Кабинет	9.70	9.70	9.70		3.00		
A	Административно-складское	Третий этаж	24	Кабинет	10.20	10.20	10.20		3.00		
A	Административно-складское	Третий этаж	25	Кабинет	22.20	22.20	22.20		3.00		
A	Лестничная клетка	Третий этаж	II	Лестничная клетка	15.30				3.00	15.30	
<b>ИТОГО по этажу: Третий этаж</b>					<b>507.50</b>	<b>476.40</b>	<b>291.40</b>	<b>185.00</b>		<b>31.10</b>	
A	Административно-складское	Четвертый этаж	1	Коридор	6.30	6.30		6.30	2.10		
A	Административно-складское	Четвертый этаж	2	Склад	2.60	2.60	2.60		2.10		
A	Административно-складское	Четвертый этаж	3	Актовый зал	267.30	267.30	267.30		5.00		
A	Административно-складское	Четвертый этаж	4	Холл	67.50	67.50		67.50	5.00		
A	Административно-складское	Четвертый этаж	5	Кабинет	56.40	56.40	56.40		5.00		
A	Административно-складское	Четвертый этаж	6	Кабинет	32.50	32.50	32.50		5.00		
A	Административно-складское	Четвертый этаж	7	Кабинет	20.60	20.60	20.60		5.00		
A	Административно-складское	Четвертый этаж	8	Кабинет	51.70	51.70	51.70		5.00		
A	Лестничная клетка	Четвертый этаж	I	Лестничная клетка	15.80				2.10	15.80	
A	Лестничная клетка	Четвертый этаж	II	Лестничная клетка	15.30				5.00	15.30	
<b>ИТОГО по этажу: Четвертый этаж</b>					<b>536.00</b>	<b>504.90</b>	<b>431.10</b>	<b>73.80</b>		<b>31.10</b>	
A	Административно-складское	Пятый этаж	1	Кабинет	16.00	16.00	16.00		2.60		
A	Лестничная клетка	Пятый этаж	I	Лестничная клетка	15.80				2.60	15.80	
<b>ИТОГО по этажу: Пятый этаж</b>					<b>31.80</b>	<b>16.00</b>	<b>16.00</b>			<b>15.80</b>	
Административно-складское			<b>Итого все помещения</b>		<b>1901.00</b>	<b>1901.00</b>	<b>1438.80</b>	<b>462.20</b>			
Лестничная клетка			<b>Итого все помещения</b>		<b>190.90</b>					<b>190.90</b>	
Гараж			<b>Итого все помещения</b>		<b>5064.30</b>	<b>5064.30</b>	<b>4720.40</b>	<b>343.90</b>			
диспетчерская			<b>Итого все помещения</b>		<b>66.40</b>	<b>66.40</b>	<b>66.40</b>				
<b>ИТОГО</b>					<b>7222.60</b>	<b>7031.70</b>	<b>6225.60</b>	<b>806.10</b>		<b>190.90</b>	

Томская область  
г. Тюмень

ПЛАН

2 ЭТАЖ

ЛИТ А1  
H=6.70

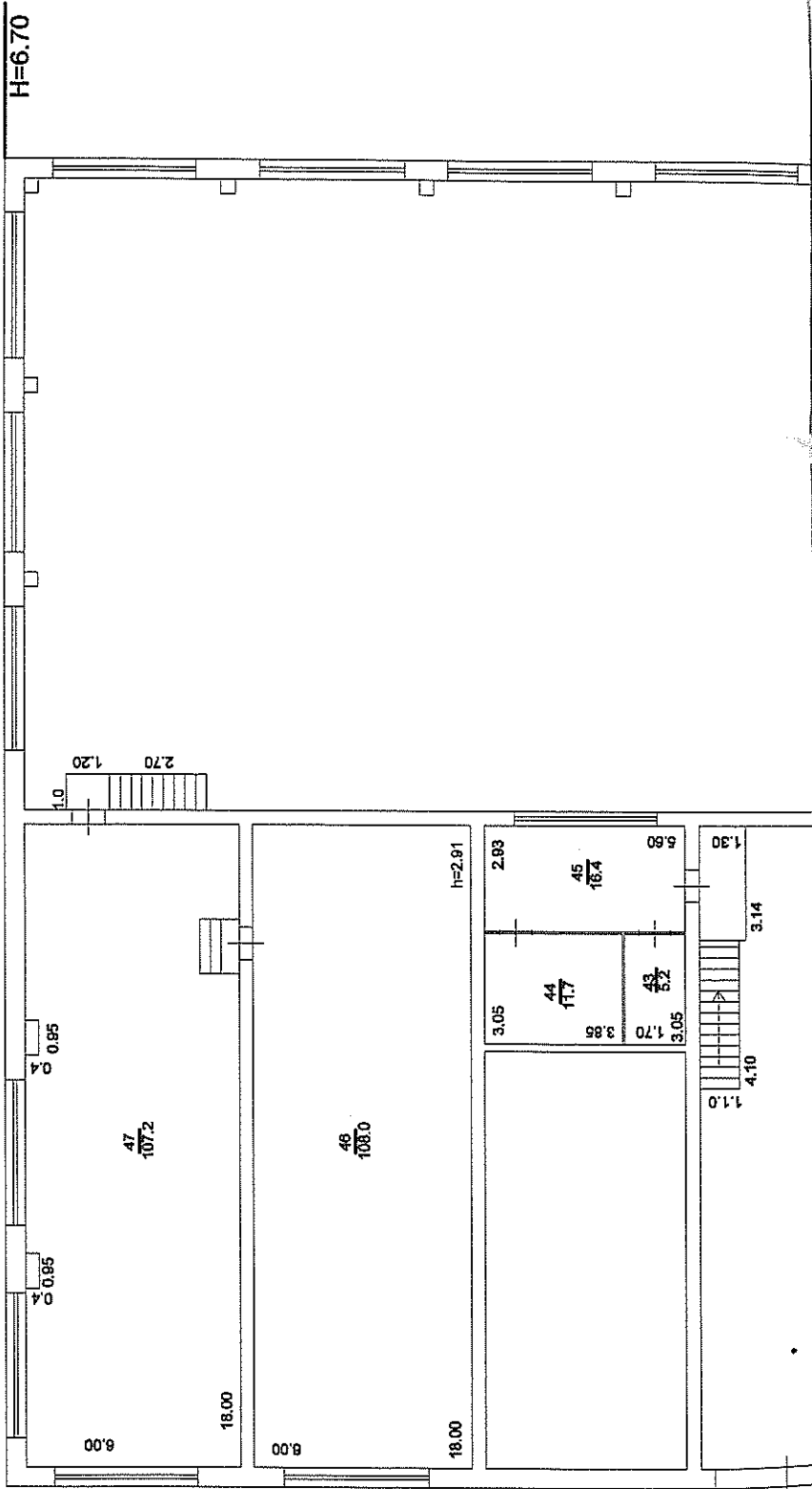

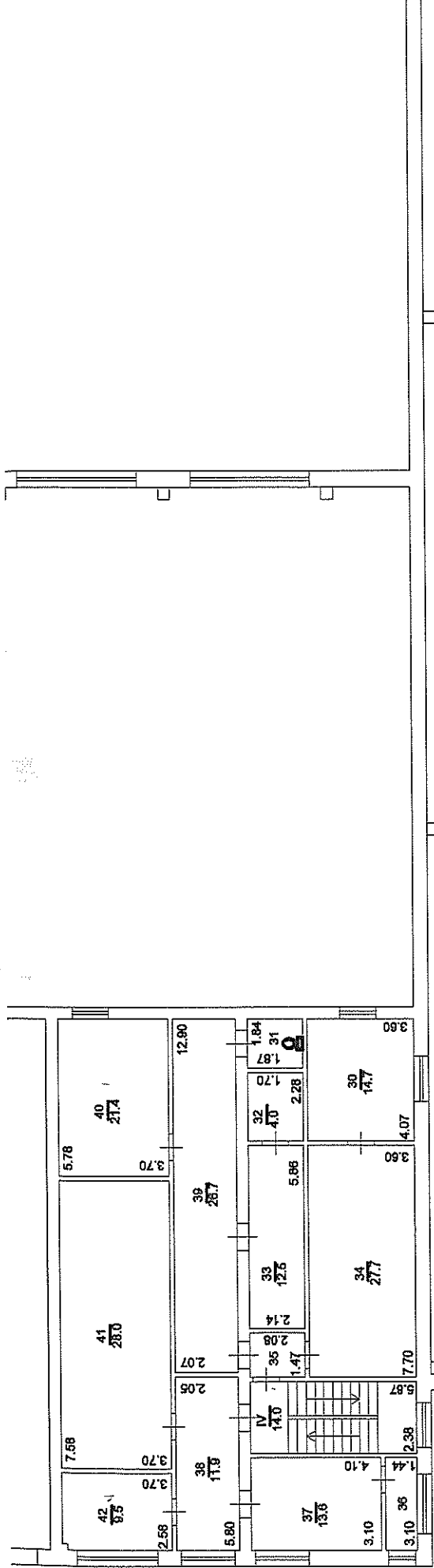





Тюменская область  
г. Тюмень

ПЛАН

1 ЭТАЖ

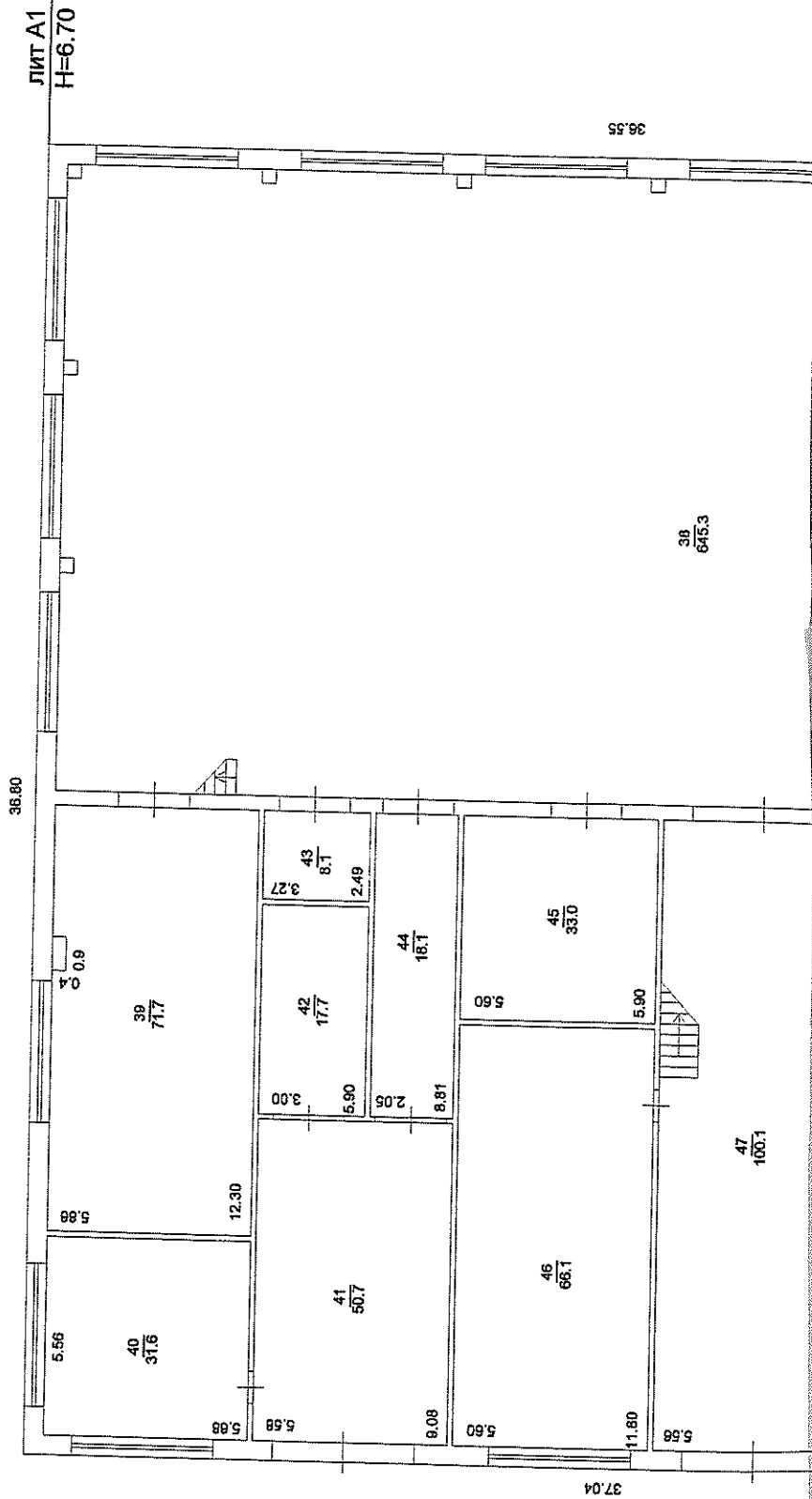



72.25



35  
3168.0



71.74

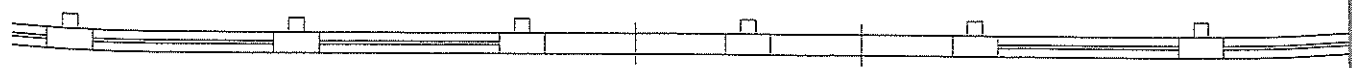



Тюменская область  
г. Тюмень

ПЛ

3 ЭТАЖ

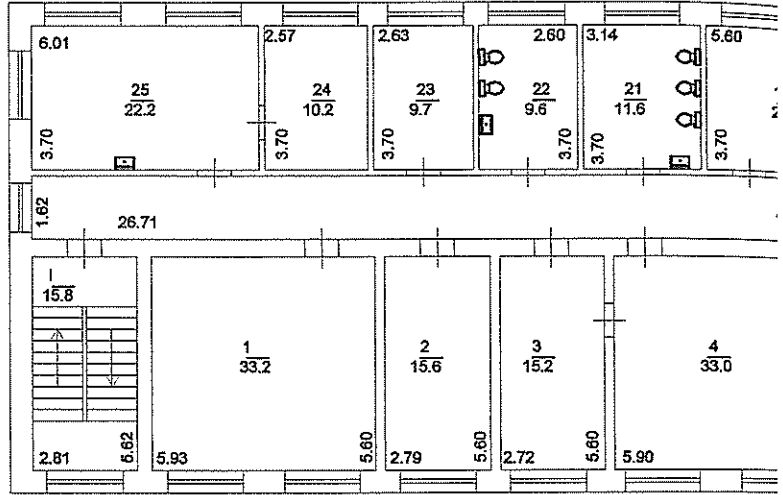

5 ЭТАЖ

4 ЭТАЖ

ЛИТ А  
H=15.30

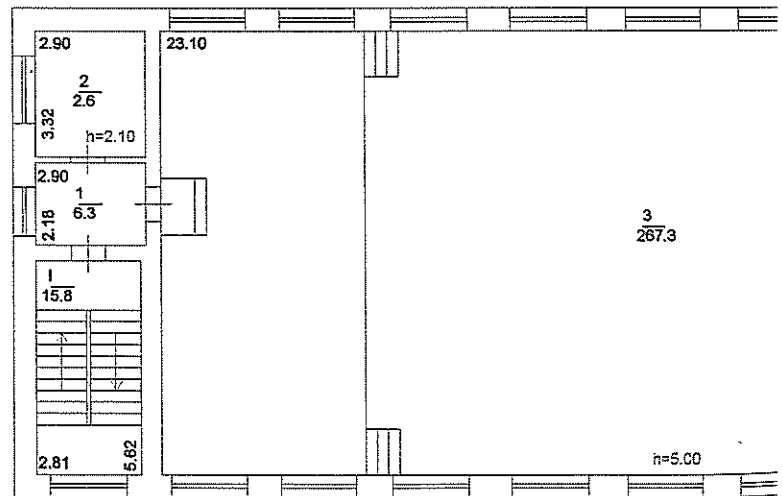
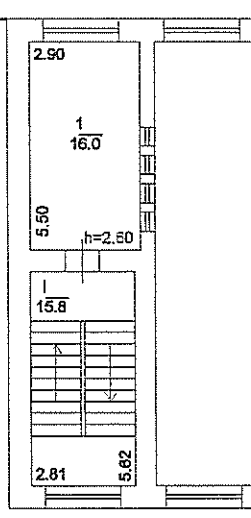

Масштаб № 1:200  
Дата 17.09.09

01.10.2009  
06.11.2009  
Инженер *Александр* *АВ*

АН

Улица  
БАКИНСКИХ  
КОМИССАРОВ 6А

Ж

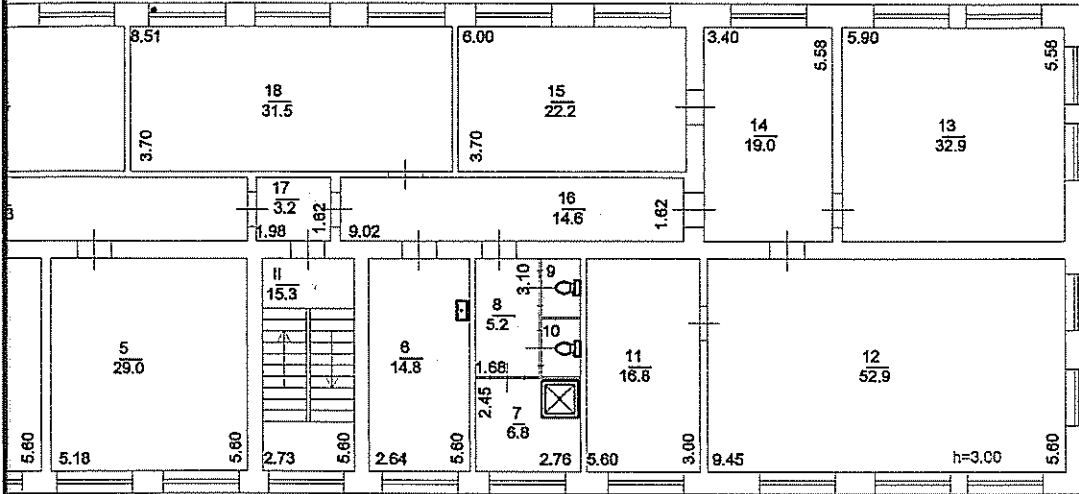

ЛИТ А  
Н=15.30

Ж

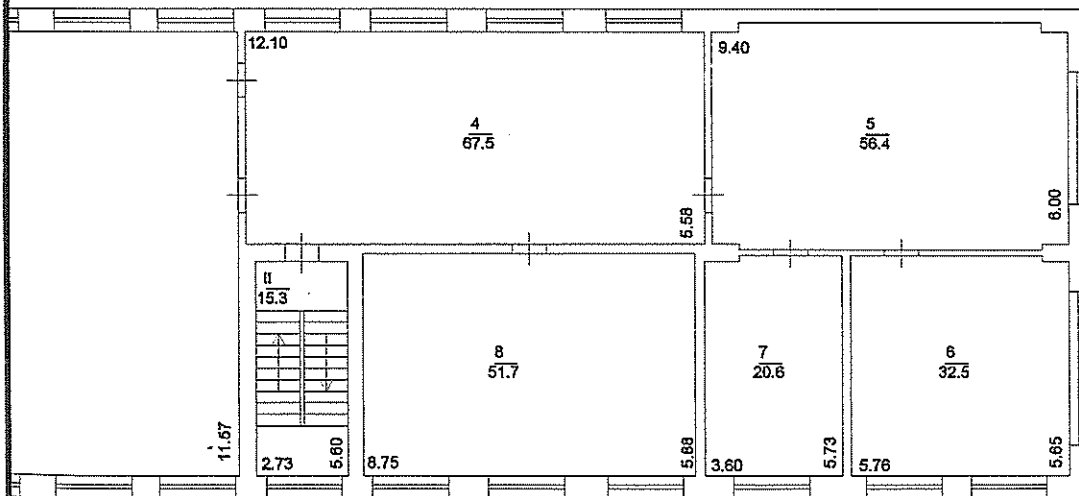

ЛИТ А  
Н=15.30

Техник-инвентаризатор:  
И.И.И.И.  
Начальник отдела:  
И.И.И.И.

1 ЭТАЖ

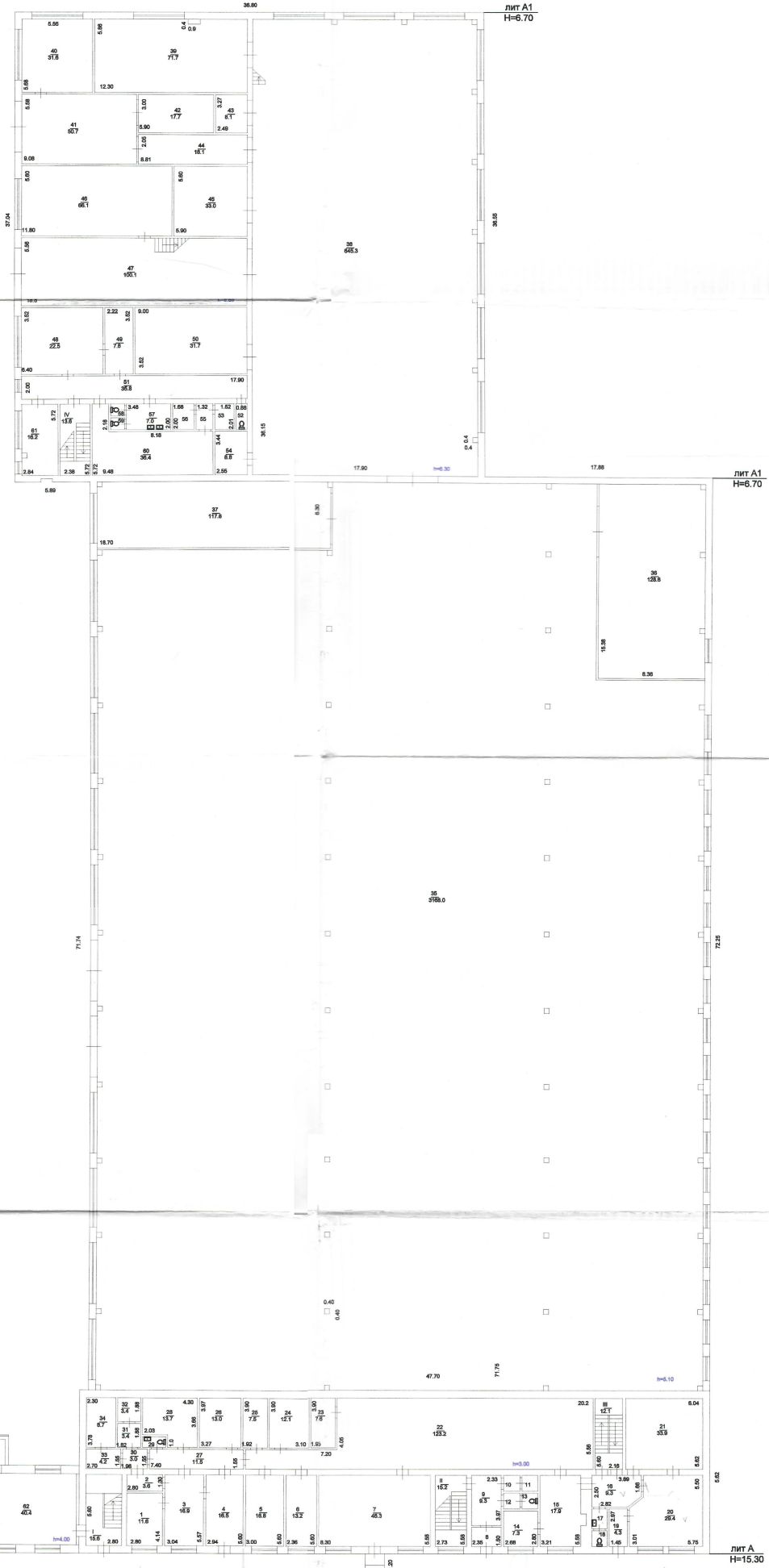

ЛИТ А2  
H=4.40

ЛИТ А  
H=15.30

Масштаб № 1:200  
Дата 17.09.09

Специальная застройка  
08.11.09.0  
Архитектор: Николаев В.В.

Генеральный директор:  
[Подпись]



Тюменская область  
г. Тюмень

# ПЛАН

Улица  
БАКИНСКИХ  
КОМИССАРОВ 6А

## 3 ЭТАЖ



ЛИТ А  
Н=15.30

## 5 ЭТАЖ

## 4 ЭТАЖ

ЛИТ А  
Н=15.30

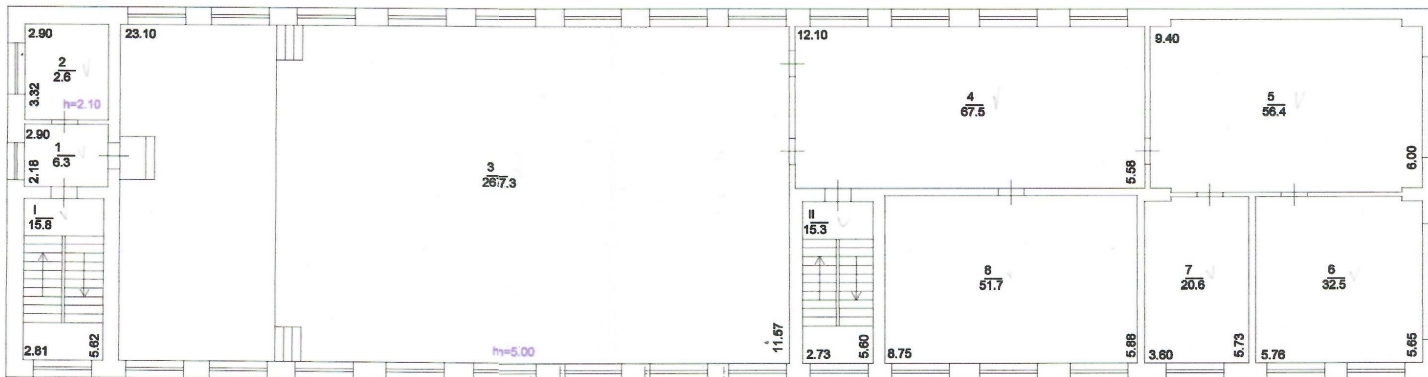
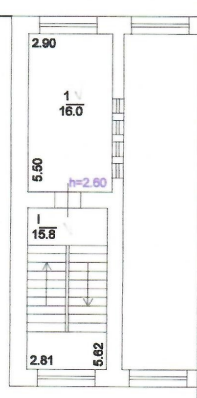

ЛИТ А  
Н=15.30

Масштаб № 1:200  
Дата 17.09.09

самостоятельная застройка  
св. 11 2009 г.  
Крижанская Наталья АВ

Техник-инвентаризатор:  
Иванов И.И.