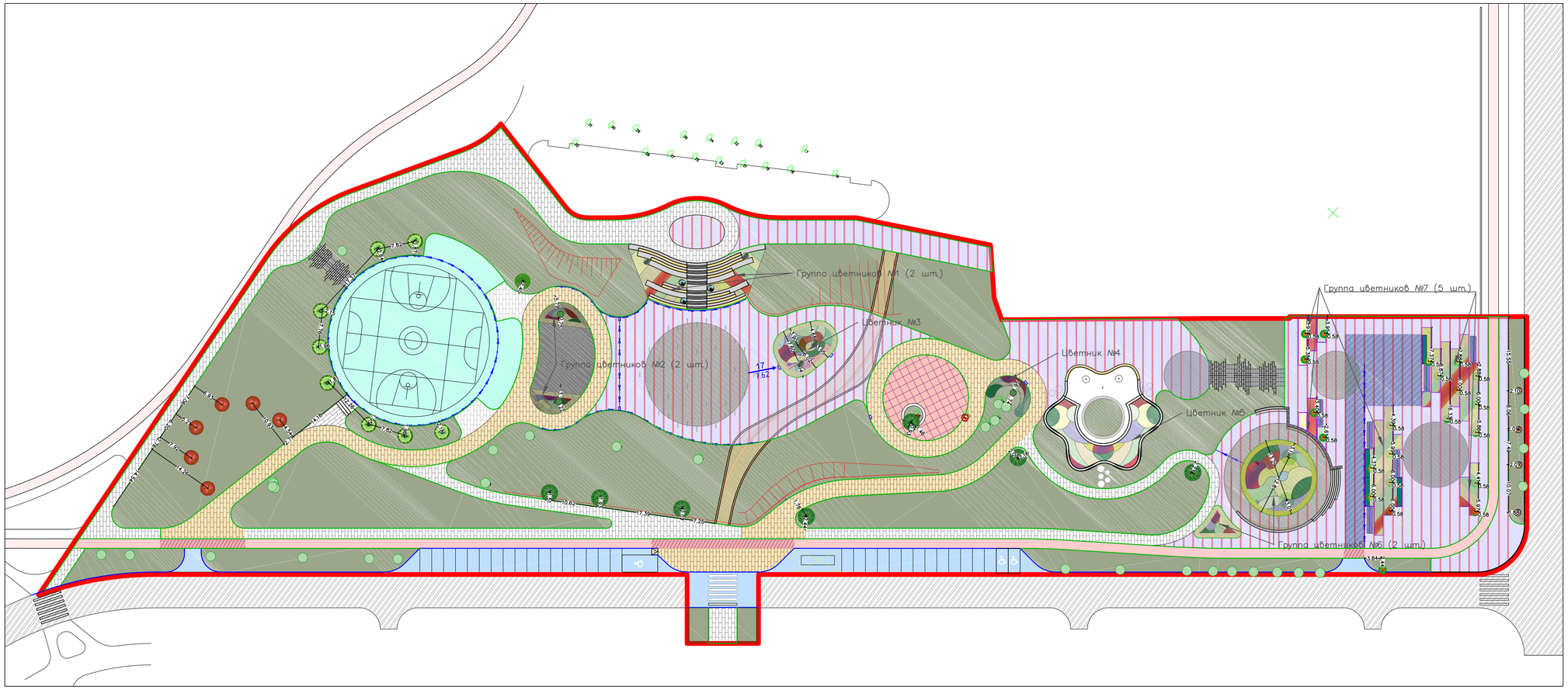

СХЕМА ПОСАДКИ КРУПНОМЕРОВ



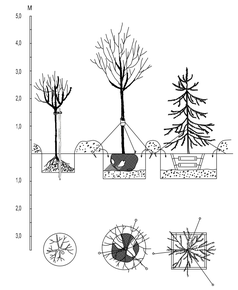

Экспликация площадок и сооружений

№	Наименование	Примечание
1	Фонтан	
2	Лестница №1	
3	Пешеходная эко-тропа	
4	Амфитеатр	
5	Лестница №2	
6	Площадка для отдыха	
7	Детская площадка	
8	Спортивная площадка	
9	Площадь	
10	Площадка для размещения НТО №1	
11	Площадка для размещения НТО №2	
12	Площадка для размещения фудтрака	
13	Площадка для скейта	

Примечания:

1. Работы по озеленению должны проводиться после работ по вертикальной планировке, прокладки подземных сетей, выполнения проездов, тротуаров, дорожек.

2. Перед началом производства земляных работ необходимо вызвать представителей всех организаций, ведающих подземными коммуникациями, для уточнения мест и глубин подземных инженерных сетей и методов производства работ во избежание разрывов коммуникаций.

3. При посадке зеленых насаждений соблюдать требования по нормам приближения деревьев и кустарников к фундаментам зданий и сооружений, а также к инженерным сетям, согласно СП 42.13330.2016.

4. Посадочные ямы проветривать не менее чем за 5-7 дней до посадки насаждений.

5. При посадке деревьев необходимо предусмотреть систему крепежа и растяжек.

6. Ширина и глубина посадочных ям измеряется в зависимости от величины кома и размера растения.

УСЛОВНЫЕ ОБОЗНАЧЕНИЯ

- Граница проектирования
- Существующий дорожный бортовой камень
- Бортовой камень БР 100.20.8
- Радиусный бортовой камень, R
- Бортовой камень БР 100.30.15
- Борт металлический
- Направление движения спецтехники
- Водоотводный лоток
- Дождеприемная решетка
- Газон
- Велодорожка
- Велодорожка (проезд)
- Покрытие из бетонной плитки 200x100x80 (проезд)
- Покрытие из бетонной плитки 200x100x60
- Демонтаж сооружений
- Существующие деревья
- Деревья для пересадки
- Пересаживаемые деревья
- Вырубаемые деревья
- Покрытие из бетонной плитки 600x300x60, серый цемент
- Покрытие из бетонной плитки 600x300x80, серый цемент (проезд)
- Покрытие из бетонной плитки 600x200x60, серый цемент
- Покрытие из бетонной плитки 600x300x60, белый цемент
- Покрытие из бетонной плитки 600x300x80, белый цемент (проезд)
- Покрытие из бетонной плитки 600x200x60, белый цемент
- Покрытие из асфальта существующее
- Покрытие из асфальта проектируемое
- Покрытие площадки для скейта
- Покрытие спортивной площадки
- Покрытие детской площадки

ДЕРЕВЬЯ И КУСТАРНИКИ

- Клен красный "Ред Сансет"(Acer rubrum "Red Sunset")
- Клен Остролистный "Принцетон Голд"(Acer platanoides "Princeton Gold")
- Липа Мелколистная "Гринспайер "(Tília cordata "Greenspire")
- Ольха серая "Лациниата" Alnus incana "Laciniata"
- Ива пурпурная "Нана"(Salix purpurea "Nana")
- Барбарис тунберга (Berberis thunbergii)
- Дерен белый "Сибирика"(Cornus alba "Sibirica")
- Форзиция промежуточная "Спектабилис"(Forsythia intermedia Spectabilis)

ЭКСПЛИКАЦИЯ МНОГОЛЕТНИЕ ЦВЕТЫ И ЗЛАКОВЫЕ

- Полынь Шмидта (Artemisia schmidtiana)
- Овсяница сизая (Festuca glauca)
- Шалфей дубравный (Salvia Nemorosa)
- Пеннисетум лисохвостовый "Хамельн" (Pennisetum alopecuroides "Hameln")
- Ячмень гривастый (Hordeum jubatum)
- Вербейник клетровидный (Lysimachia clethroides)
- Щучка дернистая (Deschampsia cespitosa)
- Тимьян ползучий (Thymus serpyllum)
- Чистец шерстистый (Stachys byzantina)
- Лапчатка кустарниковая (Dasiphora fruticosa)
- Манжетка мягкая (Alchemilla mollis)
- Кровохлёбка лекарственная (Sanguisorba officinalis)
- Императа цилиндрическая "Красный Барон"(Imperata Cylindrica "Red Baron")
- Гейхера гибридная(Heuchera hybrida)

Согласовано

Взам. инв. №

Подп. и дата

Инв. № подл.

Изм.	Кол.уч.	Лист	№ Док.	Подп.	Дата
ГАП					
ГИП					
Разраб.	Николаева				
Проверил.					
Н.контр.					

05.01.23 – СПОЗУ

Заказчик: Агентство городского развития – Обнинский бизнес инкубатор

Разработка проекта благоустройства сквера «Репинский овраг» в г. Обнинске Калужской области (район ул. Ленина, 69)

Схема планировочной организации земельного участка

Стадия	Лист	Листов
П		

Разбивочный чертеж озеленения
М 1:500