АМУРСКАЯ ОБЛАСТЬ
МУНИЦИПАЛЬНОЕ УНИТАРНОЕ ПРЕДПРИЯТИЕ
«БЕЛОГОРСКТЕХИНВЕНТАРИЗАЦИЯ»
города Белогорска

ТЕХНИЧЕСКИЙ ПАСПОРТ

на Административно-производственное здание
(назначение нежилого строения)

область: Амурская
район:
город: Благовещенск
улица: Пионерская, 27

Инвентарный номер	10232
Реестровый номер	100709:10232
Кадастровый номер	28:01:130041:0006:10232

Паспорт составлен по состоянию на 10 июля 2009 года

Серия р 28 №056578

I. Регистрация права собственности

Регистровый номер:

[illegible]	Полное наименование учреждения, предприятия или организации	Документы, устанавливающие право собственности	Долевое участие	
[illegible].2009г.	Федеральное государственное унитарное предприятие "Почта России"	Распоряжение министерства имущественных отношений РФ № 953-Р от 27.02.2004г.		

II. Экспликация земельного участка - кв. м

Площадь участка			Незастроенная площадь		
по документам	фактически	застроенная	замощенная	озелененная	прочая
		4311,4			

III. Благоустройство полезной площади (кв. м)

Инвентарный	Канализация	Отопление					Централизованное горячее водоснабжение	Ванны			Газоснабжение		Электроснабжение	Лифты		Электроплиты стационарные	Литер
		от ТЭЦ	от групповой (квартальной	от АВГ	печное	Местное		с центральным горячим	с газовыми колонками	с дровяными колонками	центральное	сжиженным газом		пассажирские	грузовые		
[illegible]	12074,6	12074,6					12074,6						12074,6	да			

IV. Общие сведения

Назначение Административно-производственное здание
Использование по назначению
Количество мест (мощность)

V. Исчисление площадей и объемов зданий и его частей (подвалов, полуподвалов и пристроек)

Литер по плану	Наименование здания и его частей	Формула для подсчета площадей по наружному обмеру	Площадь (кв. м)	Высота (м)	Объем (куб. м.)
А	Основное строение	90,70x19,10	1732,4	13,60	23561
А	Подвал	24,00x19,10+21,83x1,24	509,5	2,92	1488
А1	Пристройка	27,85x74,15	2065,1	10,00	20651
А1	Подвал	27,85x74,15	2065,1	3,62	7476
А2	Пристройка	19,00x13,30	252,7	3,80	960
	Подвал	19,00x13,30	252,7	2,56	647
А3	Пристройка	12,10x3,50	42,4	3,80	161
А3	Пристройка	3,50x6,70	23,5	9,80	230
А4	Пристройка	3,63x5,47	19,9	10,00	199
А5	Пристройка	3,61x1,88	6,8	3,80	26
	Крыльцо	3,70x12,00+3,70x16,50+ 3,60x5,66+5,80x1,97+ 3,91x2,65+2,40x4,79+ 2,51x3,81+3,00x5,00	183,7		
	Вход в подвал	2,39x1,17+5,12x1,10	8,4		

VI. Описание конструктивных элементов здания и определение износа

Литера А,А1,А2,А3,А4,А5 Год постройки 1989 Число этажей 4

Группа капитальности I Вид внутренней отделки простая

Номер строки	Наименование конструктивных элементов		Описание конструктивных элементов (материал, конструкции, отделка и пр.)	Техническое состояние(осадки, трещины, гниль и т.п.)	Удельный вес по таблице	Поправка к удельному весу	Удельный вес конструктивных элементов с поправкой	Износ %	% износа к строенно	Текущие измерения	
										Износ в %	% износа к строенно
1	2		3	4	5	6	7	8	9	10	11
1	Фундамент		Сборный ж/бетонный	Удовлетв.	4	1,0	4	20	0,8		
2	Стены наружные и их наружная отделка		Ж/блоки	Удовлетв.	26	1,0	26	20	5,2		
3	Перегородки		Кирпичные, ГВЛ								
4	Перекрытия	чердачные	Ж/б плиты	Удовлетв.	9	1,0	9	20	1,8		
		междуэтажные	Ж/б плиты								
		подвальные	Ж/б плиты								
5	крыша		Гудронированная	Удовлетв.	6	1,0	6	15	0,9		
6	полы		Бетонные, плитка керамическая, линолеум	Удовлетв.	10	1,0	10	15	1,5		
7	Проемы	оконные	Двойные створные, металлопластиковый стеклопакет	Хорошее	12	1,0	12	10	1,2		
		дверные	Филенчатые								
8	Внутренняя отделка		Окраска, плитка керамическая, побелка, обои	Хорошее	7	1,0	7	10	0,7		
9	Санитарно-технические работы	отопление	От ТЭЦ	Удовлетв.	15,4	1,0	15,4	15	2,3		
		водопровод	От городской сети								
		канализация	В городскую сеть								
		электроосвещ.	Скрытая проводка								
		вентиляция	Естественная по каналам								
		телефон	Да								
		телевидение	Да								
		ванны									
		Горячее водоснабжение	Централизованное								
		лифты									
10	Прочие работы		Прочие	Удовлетв.	10,6	1,0	10,6	25	2,7		
	Итого:				100	x	100		17		

Процент износа, приведенный к 100 по формуле: $\frac{\text{процент износа (гр.9)x100}}{\text{удельный вес(гр.7)}}$ = 17%

XII. Описание конструктивных элементов основных пристроек и определение износа

Литера _____ Год постройки _____ Число этажей _____

Группа капитальности _____ Вид внутренней отделки _____

№ п/п	Наименование конструктивных элементов		Описание конструктивных элементов (материал, конструкции, отделка и пр.)	Техническое состояние(осадки, трещины, гниль и т.п.)	Удельный вес по таблице	Поправка к удельному весу	Удельный вес конструктивных элементов с поправкой	Износ %	% износа к строению	Текущие измерения	
										Износ в %	% износа к
1	2		3	4	5	6	7	8	9	10	11
1	Фундамент										
2	а. стены наружные и их внутренняя отделка										
	б. перегородки										
3	Перекрытия	чердачные									
		междуэтажные									
		подвальные									
4	крыша										
5	полы										
6	Проемы	оконные									
		дверные									
7	Внутренняя отделка										
8	Специальные электрические работы	отопление									
		водопровод									
		канализация									
		электроосвещ.									
		вентиляция									
		телефон									
		телевидение									
		ванны									
		Горячее водоснабжение									
		лифты									
9	Прочие работы										
	Итого:				0	x	0		0		

Процент износа, приведенный к 100 по формуле: $\frac{\text{процент износа (гр.9)x100}}{\text{удельный вес(гр.7)}}$ =

VIII. Описание конструктивных элементов основных пристроек и определение износа

Литера _____ Год постройки _____ Число этажей _____

Группа капитальности Вид внутренней отделки

№№ п/п	Наименование конструктивных элементов		Описание конструктивных элементов (материал, конструкции, отделка и пр.)	Техническое состояние(осадки, трещины, гниль и т.п.)	Удельный вес по таблице	Поправка к удельному весу	Удельный вес конструктивных элементов с поправкой	Износ %	% износа к строению	Текущие измерения	
										Износ в %	% износа к
1	2		3	4	5	6	7	8	9	10	11
1	Фундамент										
2	а. стены наружные и их наружная отделка										
	б. перегородки										
3	перекрытия	чердачные									
		междуэтажные									
		подвальные									
4	крыша										
5	полы										
6	проемы	оконные									
		дверные									
7	Внутренняя отделка										
8	Санитарно-и электротехнические работы	отопление									
		водопровод									
		канализация									
		электроосвещ.									
		вентиляция									
		телефон									
		телевидение									
		ванны									
		Горячее водоснабжение									
		лифты									
9	Прочие работы										
	Итого:				0	x	0				

Процент износа, приведенный к 100 по формуле: $\frac{\text{процент износа (гр.9)x100}}{\text{удельный вес(гр.7)}}$

[illegible]. Исчисление восстановительной и действительной стоимости здания и его частей

[illegible]	Наименование строений и пристроек	№ сборника	№ таблицы	Измеритель	Стоимость по измерителю таблицы	Поправки к стоимости							Стоим. измер. с поправками	Кол-во объем куб. м площадь, кв. м	Восстановительная стоимость, руб.	% износа	Действительная стоимость, руб.
						Удельный вес	Благо-устройство	Клим. район									
	2	3	4	5	6	7	8	9	10	11	12	13	14	15	16	17	18
[illegible]	Основное строение	4	53	м3	33,7	1,00		1,07					36,1	25049	904269	17	750543
[illegible]	Пристройка	4	53	м3	33,7	1,00		1,07					36,1	28127	1015385	17	842770
[illegible]	Пристройка	4	53	м3	33,7	1,00		1,07					36,1	1607	58013	17	48151
[illegible]	Пристройка	4	53	м3	33,7	1,00		1,07					36,1	391	14115	17	11715
[illegible]	Пристройка	4	53	м3	33,7	1,00		1,07					36,1	199	7184	17	5963
[illegible]	Пристройка	4	53	м3	33,7	1,00		1,07					36,1	26	939	17	779
	Итого:														1999905		1659921
	В ценах 2008 года														174691702		144994099
	[illegible] стоимость по данным УФПС Амурской области - филиал ФГУП "Почта России" на 01.06.2009г. составляет: 5745648,00 руб., остаточная стоимость - 3643492,10 руб.																

IX. Техническое описание пристроек и других частей здания

Наименование конструктивных элементов	Литера	Удельный вес по таблице	Ценностный коэф-т	Уд вес после применения	Литера	Удельный вес по таблице	Ценностный коэф-т	Уд вес после применения	Литера	Удельный вес по таблице	Ценностный	Уд вес после применения
Фундамент												
Стены и перегородки												
Перекрытия												
Крыша												
Полы												
Проемы												
Отделочные работы												
Электроосвещение												
Прочие работы												
	Итого:	100	X	0	Итого:	100	X	0	Итого:	100	X	

Наименование конструктивных элементов	Литера	Удельный вес по таблице	Ценностный коэф-т	Уд вес после применения	Литера	Удельный вес по таблице	Ценностный коэф-т	Уд вес после применения	Литера	Удельный вес по таблице	Ценностный	Уд вес после применения
Фундамент												
Стены и перегородки												
Перекрытия												
Крыша												
Полы												
Проемы												
Отделочные работы												
Электроосвещение												
Прочие работы												
	Итого:	100	X		Итого:	100	X		Итого:	100	X	

XII. Исчисление стоимости служебных пристроек

Литера	Наименование строений и пристроек	№ сборника	№ таблицы	Измеритель	Стоимость измерителя по таблице	Поправки к стоимости							Стоимость измерителя с поправками	Количество объем куб. м площадь кв м	Восстановительная стоимость, руб	% износа	Действительная стоимость, руб.
						Удельный вес	Группа капитальности	Климатический район									
1	2	3	4	5	6	7	8	9	10	11	12	13	14	15	16	17	18

XI. Техническое описание служебных пристроек

Наименование конструктивных элементов	Литера	Удельный вес по таблице	Ценностный коэф-т	Уд вес после применения	Литера	Удельный вес по таблице	Ценностный коэф-т	Уд вес после применения	Литера	Удельный вес по таблице	Ценностный коэф-т	Уд вес после применения
Фундамент												
Стены и перегородки												
Перекрытия												
Крыша												
Полы												
Проемы												
Отделочные работы												
Электроосвещение												
Прочие работы												
	Итого:	100	X		Итого:	100	X		Итого:	100	X	

Наименование конструктивных элементов	Литера	Удельный вес по таблице	Ценностный коэф-т	Уд вес после применения	Литера	Удельный вес по таблице	Ценностный коэф-т	Уд вес после применения	Литера	Удельный вес по таблице	Ценностный коэф-т	Уд вес после применения
Фундамент												
Стены и перегородки												
Перекрытия												
Крыша												
Полы												
Проемы												
Отделочные работы												
Электроосвещение												
Прочие работы												
	Итого:	100	X		Итого:	100	X		Итого:	100	X	

XIII. Ограждения и сооружения (замощения) на участке

Литера	Наименование сооружения	Материал и конструкция	размеры		площадь, кв	№ сборника	№ таблицы	Измеритель	Стоимость измерителя по таблице	Поправка на климат. район	Восстановит	% износа	Действит. стоимость в руб.
			длина, м	ширина высота, м									

XIV. Общая стоимость, руб.

В ценах какого года	Основные строения		Служебные строения		Сооружения		Всего	
	восстановительная	действительная	восстановительная	действительная	восстановительная	действительная	восстановительная	действительная
2008	174691702	144994099					174691702	144994099
Балансовая стоимость по данным УФПС Амурской области - филиал ФГУП "Почта России" на 01.06.2009г. составляет: 5745648,00 руб., остаточная стоимость - 3643492,10 руб.								

10 июля 2009 года Исполнил _____ Дюлюкова В.Е.
10 июля 2009 года Проверил _____ Хижняк В.Г.
10 июля 2009 года Начальник бюро _____ Хижняк В.Г.

XV. Отметка о последующих обследованиях

Работа выполнена	"___"_____200 г.	"___"_____200 г.	"___"_____200 г.
Исполнил			
Проверил			
Начальник бюро			

ПОЭТАЖНЫЙ ПЛАН СТРОЕН

подвал

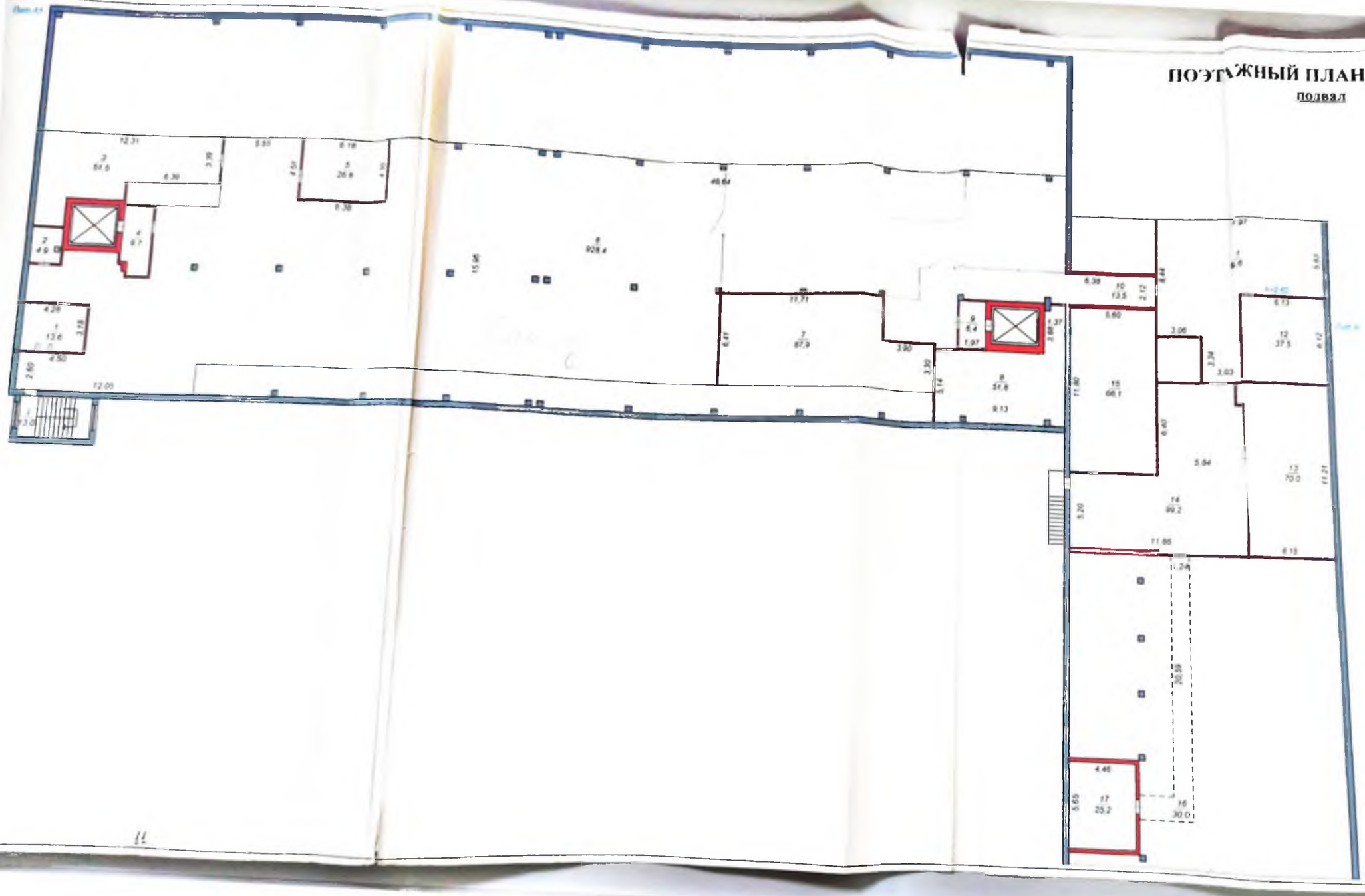

ПОЭТАЖНЫЙ ПЛАН СТРОЕНИЯ

подвал

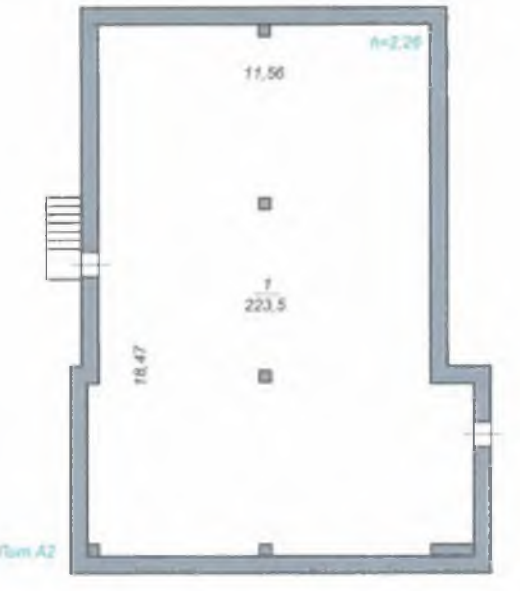

Муниципальное унитарное предприятие «БЕЛОГОРСКТЕХИНВЕНТАРИЗАЦИЯ» города Белогорска			
План Административно-производственное здание по ул. Пионерская, 27			Инв. №
Лист №	г. Благовещенск		М 1:200
Дата	Исполнитель	Фамилия, И., О.	Подпись
10.07.2009г.	Техник	Дюлюкова В.Е.	

ПОЭТАЖНЫЙ ПЛАН СТРОЕНИЯ

1-й этаж

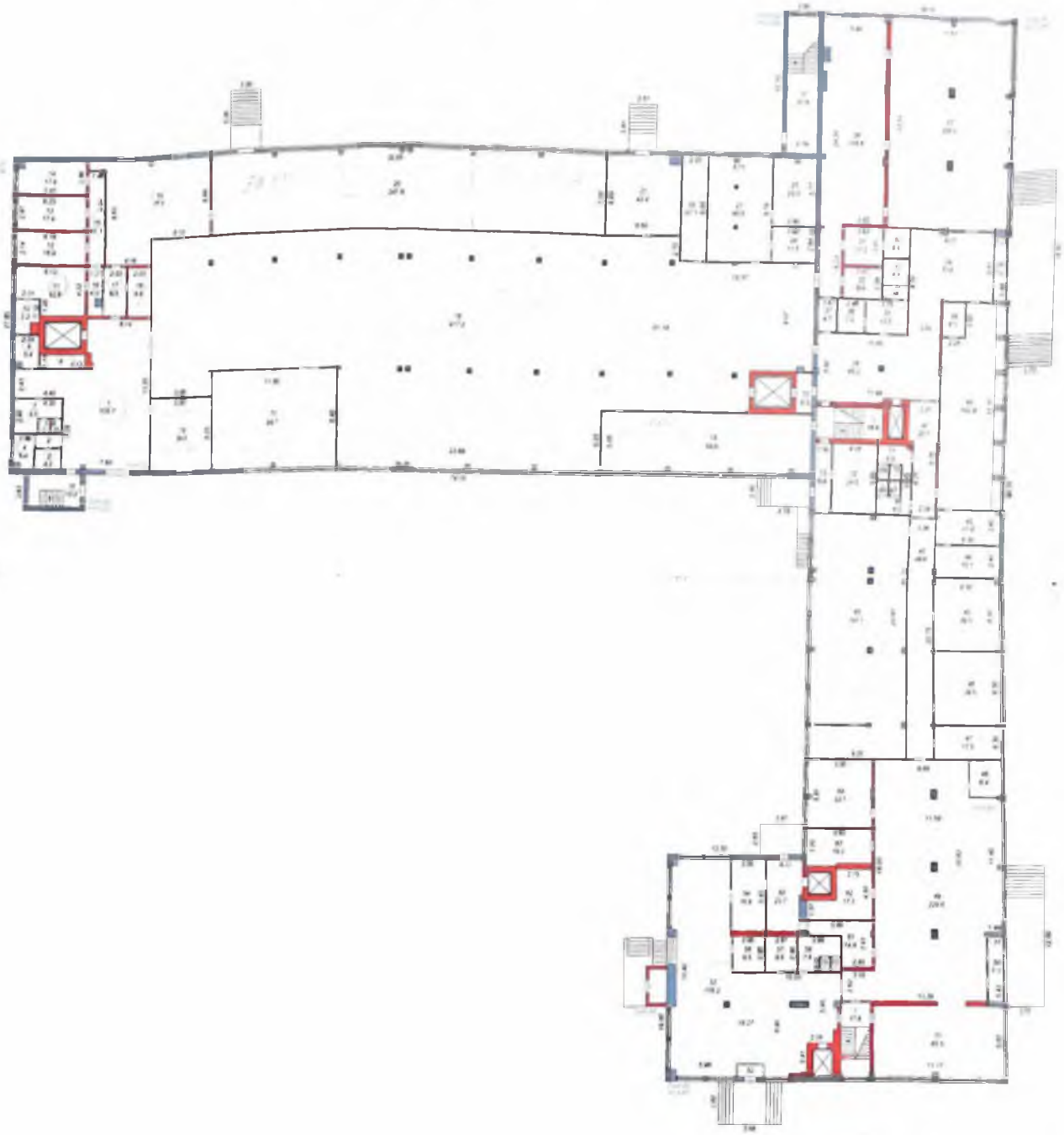

ПОЭТАЖНЫЙ ПЛАН СТРОЕНИЯ

2-й этаж

Муниципальное унитарное предприятие «БЕЛОГОРСКТЕХИНВЕНТАРИЗАЦИЯ» города Белогорска			
План Административно-производственное здание по ул. Пионерская, 27			Инв. №
Лист №	г. Благовещенск		М 1:200
Дата	Исполнитель	Фамилия, И. О	Подпись
10.07.2009г	Техник	Дюпкова В.Е	

ПОЭТАЖНЫЙ ПЛАН СТРОЕНИЯ

2-й этаж

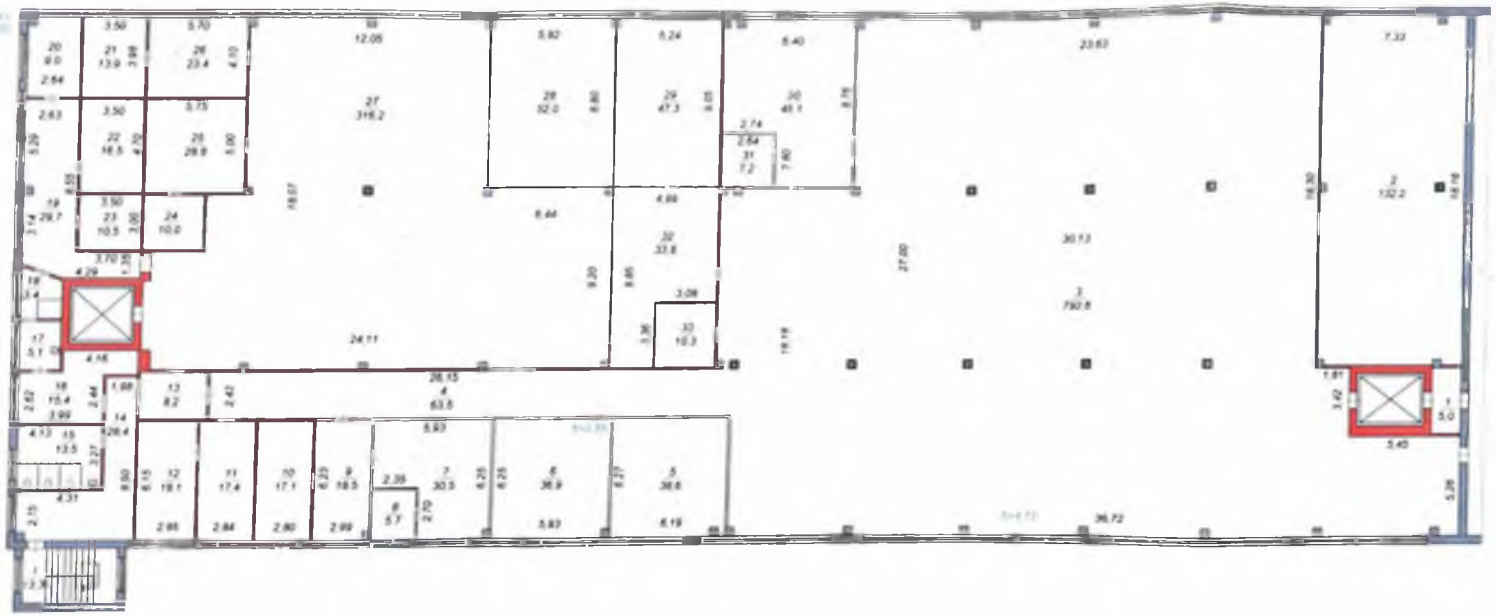

Муниципальное унитарное предприятие «БЕЛОГОРСКТЕХИНВЕНТАРИЗАЦИЯ» города Белогорска			
План	Административно-производственное здание по ул. Пионерская, 27		Инв №
Лист №	г. Благовещенск		М 1:200
Дата	Исполнитель	Фамилия, И., О	Подпись
10.07.2009г	Техник	Дюлюкова В.Е	

ПОЭТАЖНЫЙ ПЛАН СТРОЕНИЯ

3-й этаж

«БЕЛОГОРСКТЕХИНВЕНТАРИЗАЦИЯ» города Белогорска			
План Административно производственное здание по ул. Пионерская, 27			Инв. №
Лист №	г. Благовещенск		М 1:200
Дата	Исполнитель	Фамилия, И., О.	Подпись
18.01.2008г.	Техник	Дюлинова В.Е.	

ПОЭТАЖНЫЙ ПЛАН СТРОЕНИЯ

4-й этаж

Муниципальное унитарное предприятие «БЕЛГОРСКТЕХИНВЕНТАРИЗАЦИЯ» города Белгорска			
План: Административно-производственное здание по ул. Пионерская, 27			Инв. №
Лист №	г. Благовещенск		М 1:200
Дата	Исполнитель	Фамилия, И., О.	Подпись
10.07.2009г	Техник	Дюпикова В.Е	

ЭКСПЛИКАЦИЯ

к поэтажному плану строения, расположенного в г.Благовещенске по ул.(пер.) Пионерская, 27

Дата записи и литера по плану	этажи (с первого по мезонин)	Номер помещения (квартиры, торгового, складского и т.п.)	Номер плану строения, комнаты, кухни, коридора и т.п.	Наименование частей помещения: жилая комната, канцелярское помещение, классная комната, больничная палата, кухня, коридор и т.п.	Формула подсчета площади по внутреннему обмеру	Площадь по внутреннему обмеру, кв.м., в том числе предназначенные под помещения: Жилые		Торговые		промышленных производственных предпр.		складские		предприятий бытового обслуж.		гаражи		канцелярские		предприятий общественного питания		школьные		учебно-научных учреждений		лечебно-санитарных учреждений		Культурно-просвет. учреждений		театров и др. зрелищных предприятий		творческих мастерских художников и скульпторов		прочие		итого по этажу, строению	высота помещения по внутреннему обмеру
						основная	вспомогательная	основная	вспомогательная	основная	вспомогательная	основная	вспомогательная	основная	вспомогательная	основная	вспомогательная	основная	вспомогательная	основная	вспомогательная	основная	вспомогательная	основная	вспомогательная	основная	вспомогательная	основная	вспомогательная	основная	вспомогательная	основная	вспомогательная	основная	вспомогательная	основная	вспомогательная		
1	2	3	4	5	6	7	8	9	10	11	12	13	14	15	16	17	18	19	20	21	22	23	24	25	26	27	28	29	30	31	32	33	34	35	36	37	38
А1	подвал		1	Туалет															13,6																	13,6	3,32
			2	Умывальник															4,9																	4,9	
10.07.2009 г.			3	Подсобное															51,5																	51,5	
			4	Коридор															9,7																	9,7	
			5	Электрощитовая															26,6																	26,6	
			6	Подсобное															928,4																	928,4	
			7	Подсобное															87,9																	87,9	
			8	Подсобное															51,8																	51,8	
			9	Коридор															6,4																	6,4	
А			10	Коридор															13,5																	13,5	2,62
			11	Подсобное															94,6																	94,6	
			12	Подсобное															37,5																	37,5	
			13	Теплоузел															70,0																	70,0	
			14	Подсобное															99,2																	99,2	
			15	Подсобное															66,1																	66,1	
			16	Коридор															30,0																	30,0	
			17	Электрощитовая															25,2																	25,2	
				Итого по подвалу															1616,9																	1616,9	
			1	Лестничная клетка																																13,0	
			Итого по подвалу с лестничной клеткой																																	1629,9	
А2	подвал		1	Подсобное															223,5																	223,5	2,26
				Итого по подвалу															223,5																	223,5	

ЭКСПЛИКАЦИЯ

к поэтажному плану строения, расположенного в г.Благовещенске по ул.(пер.) Пионерская, 27

Дата записи и литера по плану	этажи (с первого по мезонин)	Номер помещения (квартиры, торгового, складского и т.п.)	Номер плану строения, комнаты, кухни, коридора и т.п.	Наименование частей помещения: жилая комната, канцелярское помещение, классная комната, больничная палата, кухня, коридор и т.п.	Формула подсчета площади по внутреннему обмеру	Площадь по внутреннему обмеру, кв.м., в том числе предназначенные под помещения: Жилые		Торговые		промышленных, производственных предпр.		складские		предприятий бытового обслуж.		гаражей		канцелярские		предприятий общественного питания		школьные		учебно-научных учреждений		лечебно-санитарных учреждений		Культурно-просвет. учреждений		театров и др. зрелищных предприятий		творческих мастерских художников и		прочие		итого по этажу, строению	высота помещения по внутреннему обмеру
						основная	вспомогательная	основная	вспомогательная	основная	вспомогательная	основная	вспомогательная	основная	вспомогательная	основная	вспомогательная	основная	вспомогательная	основная	вспомогательная	основная	вспомогательная	основная	вспомогательная	основная	вспомогательная	основная	вспомогательная	основная	вспомогательная	основная	вспомогательная	основная	вспомогательная		
1	2	3	4	5	6	7	8	9	10	11	12	13	14	15	16	17	18	19	20	21	22	23	24	25	26	27	28	29	30	31	32	33	34	35	36	37	38
А1	1		1	Коридор															105,7																	105,7	4,70
			2	Коридор															2,6																	2,6	
10.07.2009 г.			3	Подсобное															4,2																	4,2	
			4	Подсобное															5,4																	5,4	
			5	Туалет															1,3																	1,3	
			6	Умывальник															1,3																	1,3	
			7	Санузел															9,5																	9,5	
			8	Подсобное															4,9																	4,9	
			9	Подсобное															5,4																	5,4	
			10	Санузел															5,2																	5,2	
			11	Кабинет														22,6																		22,6	
			12	Кабинет														16,9																		16,9	
			13	Кабинет														17,9																		17,9	
			14	Кабинет														17,6																		17,6	
			15	Коридор															11,8																	11,8	
			16	Коридор															4,8																	4,8	
			17	Коридор															8,5																	8,5	
			18	Подсобное															8,8																	8,8	
			19	Подсобное															77,1																	77,1	
			20	Подсобное															247,8																	247,8	
			21	Подсобное															43,4																	43,4	
			22	Подсобное															21,1																	21,1	
			23	Подсобное															49,9																	49,9	
			24	Подсобное															11,5																	11,5	
			25	Подсобное															22,0																	22,0	
А			26	Подсобное															116,6																	116,6	3,50
			27	Производственное														205,0																		205,0	
			28	Тамбур															7,0																	7,0	
			29	Холл															57,6																	57,6	
			30	Подсобное															6,5																	6,5	

ЭКСПЛИКАЦИЯ

к поэтажному плану строения, расположенного в г.Благовещенске по ул.(пер.) Пионерская, 27

Дата записи и литера по плану	этажи (с первого по мезонин)	Номер помещения (квартиры, торгового, складского и т.п.)	Номер плану строения, комнаты, кухни, коридора и т.п.	Наименование частей помещения: жилая комната, канцелярское помещение, классная комната, больничная палата, кухня, коридор и т.п.	Формула подсчета площади по внутреннему обмеру	Площадь по внутреннему обмеру, кв.м., в том числе предназначенные под помещения: Жилые		Торговые		промышленных, производственных предпр.		складские		предприятий бытового обслуж.		гаражей		канцелярские		предприятий общественного питания		школьные		учебно-научных учреждений		лечебно-санитарных учреждений		Культурно-просвет. учреждений		театров и др. зрелищных предприятий		творческих мастерских художников и скульпторов		прочие		итого по этажу, строению	высота помещения по внутреннему обмеру
						основная	вспомогательная	основная	вспомогательная	основная	вспомогательная	основная	вспомогательная	основная	вспомогательная	основная	вспомогательная	основная	вспомогательная	основная	вспомогательная	основная	вспомогательная	основная	вспомогательная	основная	вспомогательная	основная	вспомогательная	основная	вспомогательная	основная	вспомогательная	основная	вспомогательная	основная	вспомогательная		
1	2	3	4	5	6	7	8	9	10	11	12	13	14	15	16	17	18	19	20	21	22	23	24	25	26	27	28	29	30	31	32	33	34	35	36	37	38
А	I		31	Подсобное															11,0																	11,0	3,50
			32	Подсобное															8,9																	8,9	
10.07.2009 г.			33	Подсобное															6,5																	6,5	
			34	Подсобное															2,8																	2,8	
			35	Подсобное															10,5																	10,5	
			36	Подсобное															7,0																	7,0	
			37	Коридор															4,7																	4,7	
			38	Коридор															65,2																	65,2	
			39	Подсобное															6,1																	6,1	
			40	Конторское														102,8																		102,8	
			41	Коридор															25,7																	25,7	
			42	Коридор															48,6																	48,6	
			43	Конторское														17,8																		17,8	
			44	Конторское														15,1																		15,1	
			45	Конторское														39,5																		39,5	
			46	Конторское														39,5																		39,5	
			47	Конторское														17,5																		17,5	
			48	Подсобное															6,4																	6,4	
			49	Производственное														229,6																		229,6	
			50	Тамбур															7,1																	7,1	
			51	Производственное														65,5																		65,5	
А2			52	Тамбур															2,4																	2,4	
			53	Производственное														176,2																		176,2	
			54	Подсобное															16,8																	16,8	
			55	Подсобное															23,7																	23,7	
			56	Подсобное															8,5																	8,5	
			57	Подсобное															8,5																	8,5	
А			58	Умывальник															7,6																	7,6	
			59	Туалет															1,0																	1,0	
			60	Туалет															1,0																	1,0	

ЭКСПЛИКАЦИЯ

к поэтажному плану строения, расположенного в г.Благовещенске по ул.(пер.) Пионерская, 27

Дата записи и литера по плану	этажи (с первого по мезонин)	Номер помещения (квартиры, торгового, складского и т.п.)	Номер плану строения, комнаты, кухни, коридора и т.п.	Наименование частей помещения: жилая комната, канцелярское помещение, классная комната, больничная палата, кухня, коридор и т.п.	Формула подсчета площади по внутреннему обмеру	Площадь по внутреннему обмеру, кв.м., в том числе предназначенные под помещения: Жилые		Торговые		промышленных предпр.		складские		предприятий бытового обслуж.		гаражей		канцелярские		предприятий общественного питания		школьные		учебно-научных учреждений		лечебно-санитарных учреждений		Культурно-просвет. учреждений		театров и др. зрелищных предприятий		творческих мастерских художников и скульпторов		прочие		итого по этажу, строению	высота помещения по внутреннему обмеру
						основная	вспомогательная	основная	вспомогательная	основная	вспомогательная	основная	вспомогательная	основная	вспомогательная	основная	вспомогательная	основная	вспомогательная	основная	вспомогательная	основная	вспомогательная	основная	вспомогательная	основная	вспомогательная	основная	вспомогательная	основная	вспомогательная	основная	вспомогательная	основная	вспомогательная		
1	2	3	4	5	6	7	8	9	10	11	12	13	14	15	16	17	18	19	20	21	22	23	24	25	26	27	28	29	30	31	32	33	34	35	36	37	38
А	1		61	Подсобное															14,8																	14,8	3,50
			62	Подсобное															17,3																	17,3	
10.07.2009 г.			63	Конторское														18,0																		18,0	
			64	Конторское														33,7																		33,7	
			65	Конторское														191,1																		191,1	
			66	Умывальник															6,0																	6,0	
			67	Туалет															1,0																	1,0	
			68	Туалет															1,0																	1,0	
			69	Туалет															1,0																	1,0	
			70	Туалет															1,0																	1,0	
			71	Умывальник															6,8																	6,8	
			72	Подсобное															24,5																	24,5	
			73	Коридор															8,8																	8,8	
А1			74	Производственное														98,6																		98,6	4,70
			75	Коридор															5,0																	5,0	
			76	Производственное														917,2																		917,2	
			77	Подсобное															98,7																	98,7	
			78	Подсобное															36,6																	36,6	
				Итого по 1-му этажу														2242,1	1342,4																	3584,5	
			I	Лестничная клетка																																17,8	
			II	Лестничная клетка																																16,8	
			III	Лестничная клетка																																31,8	
			IV	Лестничная клетка																																13,2	
		Итого по 1-му этажу с лестничными клетками																																		3664,1	

ЭКСПЛИКАЦИЯ

к поэтажному плану строения, расположенного в г.Благовещенске по ул.(пер.) Пионерская, 27

Дата записи и литера по плану	этажи (с первого по мезонин)	Номер помещения (квартиры, торгового, складского и т.п.)	Номер плану строения, комнаты, кухни, коридора и т.п.	Наименование частей помещения: жилая комната, канцелярское помещение, классная комната, больничная палата, кухня, коридор и т.п.	Формула подсчета площади по внутреннему обмеру	Площадь по внутреннему обмеру, кв.м., в том числе предназначенные под помещения: Жилые		Торговые		промышленных, производственных предпр.		складские		предприятий бытового обслуж.		гаражей		канцелярские		предприятий общественного питания		школьные		учебно-научных учреждений		лечебно-санитарных учреждений		Культурно-просвет. учреждений		театров и др. зрелищных предприятий		творческих мастерских художников и		прочие		итого по этажу, строению	высота помещения по внутреннему обмеру
						основная	вспомогательная	основная	вспомогательная	основная	вспомогательная	основная	вспомогательная	основная	вспомогательная	основная	вспомогательная	основная	вспомогательная	основная	вспомогательная	основная	вспомогательная	основная	вспомогательная	основная	вспомогательная	основная	вспомогательная	основная	вспомогательная	основная	вспомогательная	основная	вспомогательная	основная	вспомогательная		
1	2	3	4	5	6	7	8	9	10	11	12	13	14	15	16	17	18	19	20	21	22	23	24	25	26	27	28	29	30	31	32	33	34	35	36	37	38
А	2		1	Подсобное															11,6																	11,6	2,98
			2	Кабинет														134,3																		134,3	
10.07.2009 г.			3	Подсобное															16,1																	16,1	
			4	Подсобное															15,9																	15,9	
			5	Подсобное															33,7																	33,7	
			6	Коридор															44,2																	44,2	
			7	Умывальник															2,5																	2,5	
			8	Туалет															6,0																	6,0	
			9	Туалет															6,4																	6,4	
			10	Умывальник															2,8																	2,8	
			11	Коридор															4,3																	4,3	
			12	Кабинет														25,7																		25,7	
			13	Подсобное															9,5																	9,5	
			14	Подсобное															9,3																	9,3	
			15	Кабинет														17,9																		17,9	
			16	Кабинет														19,4																		19,4	
			17	Кабинет														17,7																		17,7	
			18	Кабинет														18,2																		18,2	
			19	Кабинет														36,8																		36,8	
			20	Кабинет														35,7																		35,7	
			21	Кабинет														53,8																		53,8	
			22	Кабинет														35,8																		35,8	
			23	Кабинет														17,7																		17,7	
			24	Кабинет														17,8																		17,8	
			25	Кабинет														36,4																		36,4	
			26	Кабинет														39,1																		39,1	
			27	Кабинет														35,6																		35,6	
			28	Кабинет														17,6																		17,6	
			29	Кабинет														17,7																		17,7	
			30	Кабинет														17,7																		17,7	

ЭКСПЛИКАЦИЯ

к поэтажному плану строения, расположенного в г.Благовещенске по ул.(пер.) Пионерская, 27

Дата записи и литера по плану	этажи (с первого по мезонин)	Номер помещения (квартиры, торгового, складского и т.п.)	Номер плану строения, комнаты, кухни, коридора и т.п.	Наименование частей помещения: жилая комната, канцелярское помещение, классная комната, больничная палата, кухня, коридор и т.п.	Формула подсчета площади по внутреннему обмеру	Площадь по внутреннему обмеру, кв.м., в том числе предназначенные под помещения: Жилые		Торговые		промышленных, производственных предпр.		складские		предприятий бытового обслуж.		гаражей		канцелярские		предприятий общественного питания		школьные		учебно-научных учреждений		лечебно-санитарных учреждений		Культурно-просвет. учреждений		театров и др. зрелищных предприятий		творческих мастерских художников и		прочие		итого по этажу, строению	высота помещения по внутреннему обмеру
						основная	вспомогательная	основная	вспомогательная	основная	вспомогательная	основная	вспомогательная	основная	вспомогательная	основная	вспомогательная	основная	вспомогательная	основная	вспомогательная	основная	вспомогательная	основная	вспомогательная	основная	вспомогательная	основная	вспомогательная	основная	вспомогательная	основная	вспомогательная	основная	вспомогательная		
1	2	3	4	5	6	7	8	9	10	11	12	13	14	15	16	17	18	19	20	21	22	23	24	25	26	27	28	29	30	31	32	33	34	35	36	37	38
А	2		31	Кабинет														17,7																		17,7	2,98
			32	Кабинет														17,7																		17,7	
			33	Кабинет														25,8																		25,8	
10.07.2009 г.			34	Кабинет														12,5																		12,5	
			35	Коридор															15,5																	15,5	
			36	Коридор															4,2																	4,2	
			37	Коридор															4,0																	4,0	
			38	Кабинет														28,1																		28,1	
			39	Кабинет														17,4																		17,4	
			40	Коридор															17,6																	17,6	
			41	Подсобное															10,4																	10,4	
			42	Коридор															18,3																	18,3	
			43	Коридор															7,1																	7,1	
			44	Туалет															1,1																	1,1	
			45	Туалет															1,1																	1,1	
			46	Туалет															6,6																	6,6	
			47	Подсобное															8,8																	8,8	
			48	Кабинет														34,6																		34,6	
			49	Кабинет														55,8																		55,8	
			50	Кабинет														54,8																		54,8	
			51	Кабинет														54,3																		54,3	
			52	Кабинет														50,6																		50,6	
			53	Кабинет														50,2																		50,2	
			54	Кабинет														33,6																		33,6	
			55	Туалет															3,8																	3,8	
			56	Туалет															1,1																	1,1	
			57	Туалет															1,1																	1,1	
			58	Умывальник															11,2																	11,2	
			59	Коридор															159,9																	159,9	
				Итого по 2-му этажу														1048,0	434,1																	1482,1	

ЭКСПЛИКАЦИЯ

к поэтажному плану строения, расположенного в г.Благовещенске по ул.(пер.) Пионерская, 27

Дата записи и литера по плану	этажи (с первого по мезонин)	Номер помещения (квартиры, торгового, складского и т.п.)	Номер плану строения, комнаты, кухни, коридора и т.п.	Наименование частей помещения: жилая комната, канцелярское помещение, классная комната, больничная палата, кухня, коридор и т.п.	Формула подсчета площади по внутреннему обмеру	Площадь по внутреннему обмеру, кв.м., в том числе предназначенные под помещения: Жилые		Торговые		промышленных, производственных предпр.		складские		предприятий бытового обслуж.		гаражей		канцелярские		предприятий общественного питания		школьные		учебно-научных учреждений		лечебно-санитарных учреждений		Культурно-просвет. учреждений		театров и др. зрелищных предприятий		творческих мастерских художников и скульпторов		прочие		итого по этажу, строению	высота помещения по внутреннему обмеру
						основная	вспомогательная	основная	вспомогательная	основная	вспомогательная	основная	вспомогательная	основная	вспомогательная	основная	вспомогательная	основная	вспомогательная	основная	вспомогательная	основная	вспомогательная	основная	вспомогательная	основная	вспомогательная	основная	вспомогательная	основная	вспомогательная	основная	вспомогательная	основная	вспомогательная		
1	2	3	4	5	6	7	8	9	10	11	12	13	14	15	16	17	18	19	20	21	22	23	24	25	26	27	28	29	30	31	32	33	34	35	36	37	38
А	2		I	Лестничная клетка																																17,1	
			II	Лестничная клетка																																16,5	
			III	Лестничная клетка																																18,1	
		Итого по 2-му этажу с лестничными клетками																																		1533,8	
А1	2		1	Коридор															5,0																	5,0	4,70
			2	Производственное														132,2																		132,2	
			3	Производственное														792,6																		792,6	
			4	Коридор															63,5																	63,5	
			5	Кабинет														38,6																		38,6	
			6	Кабинет														36,9																		36,9	
			7	Кабинет														30,5																		30,5	
			8	Подсобное															5,7																	5,7	
			9	Кабинет														18,5																		18,5	
			10	Кабинет														17,1																		17,1	
			11	Кабинет														17,4																		17,4	
			12	Кабинет														18,1																		18,1	
			13	Коридор															8,2																	8,2	
			14	Коридор															28,4																	28,4	
			15	Санузел															13,5																	13,5	
			16	Коридор															15,4																	15,4	
			17	Умывальник															5,1																	5,1	
			18	Подсобное															3,4																	3,4	
			19	Коридор															29,7																	29,7	
			20	Подсобное															9,0																	9,0	
			21	Подсобное															13,9																	13,9	
			22	Подсобное															16,5																	16,5	
			23	Подсобное															10,5																	10,5	
			24	Подсобное															10,0																	10,0	

ЭКСПЛИКАЦИЯ

к поэтажному плану строения, расположенного в г.Благовещенске по ул.(пер.) Пионерская, 27

Дата записи и литера по плану	этажи (с нижнего по мезонин)	Номер помещения (квартиры, торгового, складского и т.п.)	Номер плану строения: комнаты, кухни, коридора и т.п.	Наименование частей помещения: жилая комната, канцелярское помещение, классная комната, больничная палата, кухня, коридор и т.п.	Формула подсчета площади по внутреннему обмеру	Площадь по внутреннему обмеру, кв.м., в том числе предназначенные под помещения: Жилые		Торговые		промышленных производственных предпр.		складские		предприятий бытового обслуж.		гаражей		канцелярские		предприятий общественного питания		школьные		учебно-научных учреждений		лечебно-санитарных учреждений		Культурно-просвет. учреждений		театров и др. зрелищных предприятий		музейных, мастерских художников и скульпторов		прочие		итого по этажу строению	Высота помещения по внутреннему обмеру
						основная	вспомогательная	основная	вспомогательная	основная	вспомогательная	основная	вспомогательная	основная	вспомогательная	основная	вспомогательная	основная	вспомогательная	основная	вспомогательная	основная	вспомогательная	основная	вспомогательная	основная	вспомогательная	основная	вспомогательная	основная	вспомогательная	основная	вспомогательная	основная	вспомогательная		
1	2	3	4	5	6	7	8	9	10	11	12	13	14	15	16	17	18	19	20	21	22	23	24	25	26	27	28	29	30	31	32	33	34	35	36	37	38
А1	2		25	Подсобное															28,8																	28,8	4,70
			26	Кабинет														23,4																		23,4	
			27	Производственное														316,2																		316,2	
			28	Кабинет														52,0																		52,0	
			29	Кабинет														47,3																		47,3	
			30	Кабинет														48,1																		48,1	
			31	Подсобное															7,2																	7,2	
			32	Подсобное															33,8																	33,8	
			33	Подсобное															10,3																	10,3	
				Итого по 2-му этажу:														1588,9	317,9																	1906,8	
			1	Лестничная клетка																																13,3	
		Итого по 2-му этажу с лестничными клетками:																																		1920,1	
А	3		1	Коридор															138,4																	138,4	2,98
			2	Подсобное															29,1																	29,1	
			3	Подсобное															24,2																	24,2	
			4	Подсобное															17,8																	17,8	
			5	Кабинет														61,9																		61,9	
			6	Подсобное															14,0																	14,0	
			7	Кабинет														22,1																		22,1	
			8	Кабинет														18,2																		18,2	
			9	Коридор															48,2																	48,2	
			10	Кабинет														38,4																		38,4	
			11	Кабинет														37,6																		37,6	
			12	Кабинет														37,6																		37,6	
			13	Кабинет														51,5																		51,5	
			14	Кабинет														71,4																		71,4	
			15	Кабинет														17,6																		17,6	
			16	Кабинет														33,4																		33,4	
			17	Кабинет														20,1																		20,1	
			18	Кабинет														17,6																		17,6	

ЭКСПЛИКАЦИЯ

к поэтажному плану строения, расположенного в г.Благовещенске по ул.(пер.) Пионерская, 27

Дата записи и литера по плану	этажи (с первого по мезонин)	Номер помещения (квартиры, торгового, складского и т.п.)	Номер плану строения: комнаты, кухни, коридора и т.п.	Наименование частей помещения: жилая комната, канцелярское помещение, классная комната, больничная палата, кухня, коридор и т.п.	Формула подсчета площади по внутреннему обмеру	Площадь по внутреннему обмеру, кв.м., в том числе предназначенные под помещения: Жилые		Торговые		промышленных, производственных предпр.		складские		предприятий бытового обслуж.		гаражей		канцелярские		предприятий общественного питания		школьные		учебно-научных учреждений		лечебно-санитарных учреждений		Культурно-просвет. учреждений		театров и др. зрелищных предприятий		мастерских художников и скульпторов		прочие		итого по этажу, строению	высота помещения по внутреннему обмеру
						основная	вспомогательная	основная	вспомогательная	основная	вспомогательная	основная	вспомогательная	основная	вспомогательная	основная	вспомогательная	основная	вспомогательная	основная	вспомогательная	основная	вспомогательная	основная	вспомогательная	основная	вспомогательная	основная	вспомогательная	основная	вспомогательная	основная	вспомогательная	основная	вспомогательная		
1	2	3	4	5	6	7	8	9	10	11	12	13	14	15	16	17	18	19	20	21	22	23	24	25	26	27	28	29	30	31	32	33	34	35	36	37	38
А	3		19	Кабинет														36,2																		36,2	2,98
			20	Кабинет														16,6																		16,6	
10.07.2009 г.			21	Кабинет														18,5																		18,5	
			22	Кабинет														36,7																		36,7	
			23	Кабинет														17,9																		17,9	
			24	Кабинет														34,4																		34,4	
			25	Кабинет														54,7																		54,7	
			26	Кабинет														17,2																		17,2	
			27	Коридор															16,5																	16,5	
			28	Коридор															47,9																	47,9	
			29	Подсобное															10,5																	10,5	
			30	Подсобное															8,1																	8,1	
			31	Подсобное															0,9																	0,9	
			32	Туалет															0,9																	0,9	
			33	Санузел															8,0																	8,0	
			34	Баня															4,7																	4,7	
			35	Подсобное															17,3																	17,3	
			36	Подсобное															18,2																	18,2	
			37	Кабинет														54,2																		54,2	
			38	Кабинет														56,7																		56,7	
			39	Кабинет														54,3																		54,3	
			40	Кабинет														46,4																		46,4	
			41	Подсобное															25,5																	25,5	
			42	Коридор															9,7																	9,7	
			43	Туалет															2,5																	2,5	
			44	Туалет															2,5																	2,5	
			45	Кабинет														17,8																		17,8	
			46	Кабинет														35,4																		35,4	
			47	Умывальник															7,0																	7,0	
			48	Умывальник															6,3																	6,3	

ЭКСПЛИКАЦИЯ

к поэтажному плану строения, расположенного в г.Благовещенске по ул.(пер.) Пионерская, 27

Дата записи и литера по плану	этажи (с первого по мезонин)	Номер помещения (квартиры, торгового, складского и т.п.)	Номер плану строения: комнаты, кухни, коридора и т.п.	Наименование частей помещения: жилая комната, канцелярское помещение, классная комната, больничная палата, кухня, коридор и т.п.	Формула подсчета площади по внутреннему обмеру	Площадь по внутреннему обмеру, кв.м., в том числе предназначенные под помещения: Жилые		Торговые		промышленных, производственных предпр.		складские		предприятий бытового обслуж		гаражей		канцелярские		предприятий общественного питания		школьные		учебно-научных учреждений		лечебно-санитарных учреждений		Культурно-просвет. тит. учреждений		театров и др. зрелищных предприятий		мастерских художников и		прочие		итого по этажу строению	высота помещения по внутреннему обмеру
						основная	вспомогательная	основная	вспомогательная	основная	вспомогательная	основная	вспомогательная	основная	вспомогательная	основная	вспомогательная	основная	вспомогательная	основная	вспомогательная	основная	вспомогательная	основная	вспомогательная	основная	вспомогательная	основная	вспомогательная	основная	вспомогательная	основная	вспомогательная	основная	вспомогательная		
1	2	3	4	5	6	7	8	9	10	11	12	13	14	15	16	17	18	19	20	21	22	23	24	25	26	27	28	29	30	31	32	33	34	35	36	37	38
А	3		49	Туалет															1,4																	1,4	2,98
			50	Туалет															1,4																	1,4	
10.07.2009 г.			51	Коридор															100,8																	100,8	
				Итого по 3-му этажу:														924,4	561,8																	1486,2	
			I	Лестничная клетка																																17,1	
			II	Лестничная клетка																																16,5	
			III	Лестничная клетка																																18,1	
		Итого по 3-му этажу с лестничными клетками:																																		1537,9	
	4		1	Коридор															117,4																	117,4	2,98
			2	Подсобное															10,5																	10,5	
			3	Кабинет														53,7																		53,7	
			4	Кабинет														53,0																		53,0	
			5	Производственное														326,8																		326,8	
			6	Подсобное															8,5																	8,5	
			7	Коридор															3,0																	3,0	
			8	Кабинет														22,8																		22,8	
			9	Кабинет														53,5																		53,5	
			10	Коридор															3,8																	3,8	
			11	Подсобное															3,4																	3,4	
			12	Кабинет														11,5																		11,5	
			13	Подсобное															3,6																	3,6	
			14	Кабинет														32,2																		32,2	
			15	Кабинет														17,3																		17,3	
			16	Коридор															5,7																	5,7	
			17	Кабинет														9,6																		9,6	
			18	Кабинет														21,3																		21,3	

ЭКСПЛИКАЦИЯ

к поэтажному плану строения, расположенного в г.Благовещенске по ул.(пер.) Пионерская, 27

Дата записи и литера по плану	этажи (с первого по мезонин)	Номер помещения (квартиры, торгового, складского и т.п.)	Номер плану строения, комнаты, кухни, коридора и т.п.	Наименование частей помещения: жилая комната, канцелярское помещение, классная комната, больничная палата, кухня, коридор и т.п.	Формула подсчета площади по внутреннему обмеру	Площадь по внутреннему обмеру, кв.м., в том числе предназначенные под помещения: Жилые		Торговые		промышленных, производственных предпр.		складские		предприятий бытового обслуж.		гаражей		канцелярские		предприятий общественного питания		школьные		учебно-научных учреждений		лечебно-санитарных учреждений		Культурно-просвет. учреждений		театров и др. зрелищных предприятий		творческих мастерских художников и скульпторов		прочие		итого по этажу, строению	высота помещения по внутреннему обмеру
						основная	вспомогательная	основная	вспомогательная	основная	вспомогательная	основная	вспомогательная	основная	вспомогательная	основная	вспомогательная	основная	вспомогательная	основная	вспомогательная	основная	вспомогательная	основная	вспомогательная	основная	вспомогательная	основная	вспомогательная	основная	вспомогательная	основная	вспомогательная	основная	вспомогательная		
1	2	3	4	5	6	7	8	9	10	11	12	13	14	15	16	17	18	19	20	21	22	23	24	25	26	27	28	29	30	31	32	33	34	35	36	37	38
А	4		19	Кабинет														18,1																		18,1	2,98
			20	Кабинет														34,4																		34,4	
10.07.2009 г.			21	Кабинет														17,5																		17,5	
			22	Кабинет														18,1																		18,1	
			23	Кабинет														17,6																		17,6	
			24	Коридор															5,2																	5,2	
			25	Кабинет														12,4																		12,4	
			26	Кабинет														18,8																		18,8	
			27	Кабинет														17,2																		17,2	
			28	Кабинет														36,7																		36,7	
			29	Кабинет														19,4																		19,4	
			30	Кабинет														13,3																		13,3	
			31	Подсобное															5,2																	5,2	
			32	Подсобное															7,3																	7,3	
			33	Коридор															25,7																	25,7	
			34	Подсобное															2,7																	2,7	
			35	Кабинет														21,5																		21,5	
			36	Туалет															1,4																	1,4	
			37	Туалет															1,0																	1,0	
			38	Туалет															1,1																	1,1	
			39	Умывальник															1,0																	1,0	
			40	Коридор															6,4																	6,4	
			41	Подсобное															11,6																	11,6	
			42	Коридор															15,4																	15,4	
			43	Подсобное															8,7																	8,7	
			44	Подсобное															17,4																	17,4	
			45	Производственное														120,4																		120,4	
			46	Коридор															58,9																	58,9	
			47	Кабинет														56,0																		56,0	
			48	Кабинет														50,0																		50,0	

ЭКСПЛИКАЦИЯ

к поэтажному плану строения, расположенного в г.Благовещенске по ул.(пер.) Пионерская, 27

Дата записи и литера по плану	этажи (с первого по мезонин)	Номер помещения (квартиры, торгового, складского и т.п.)	Номер плану строения, комнаты, кухни, коридора и т.п.	Наименование частей помещения: жилая комната, канцелярское помещение, классная комната, больничная палата, кухня, коридор и т.п.	Формула подсчета площади по внутреннему обмеру	Площадь по внутреннему обмеру, кв.м., в том числе предназначенные под помещения: Жилые: основная	Жилые: вспомогательная	Торговые: основная	Торговые: вспомогательная	промышленных предпр.: основная	промышленных предпр.: вспомогательная	складские: основная	складские: вспомогательная	предприятий бытового обслуж.: основная	предприятий бытового обслуж.: вспомогательная	гаражей: основная	гаражей: вспомогательная	канцелярские: основная	канцелярские: вспомогательная	предприятий общественного питания: основная	предприятий общественного питания: вспомогательная	школьные: основная	школьные: вспомогательная	учебно-научных учреждений: основная	учебно-научных учреждений: вспомогательная	лечебно-санитарных учреждений: основная	лечебно-санитарных учреждений: вспомогательная	Культурно-просвет. учреждений: основная	Культурно-просвет. учреждений: вспомогательная	театров и др. зрелищных предприятий: основная	театров и др. зрелищных предприятий: вспомогательная	творческих мастерских художников и ремесленников: основная	творческих мастерских художников и ремесленников: вспомогательная	прочие: основная	прочие: вспомогательная	итого по этажу строению	высота помещения по внутреннему обмеру
1	2	3	4	5	6	7	8	9	10	11	12	13	14	15	16	17	18	19	20	21	22	23	24	25	26	27	28	29	30	31	32	33	34	35	36	37	38
А	4		49	Кабинет														22,5																		22,5	2,98
			50	Коридор															11,5																	11,5	
10.07.2009 г.			51	Коридор															8,9																	8,9	
			52	Умывальник															6,8																	6,8	
			53	Туалет															1,0																	1,0	
			54	Туалет															1,0																	1,0	
			55	Туалет															1,0																	1,0	
			56	Туалет															1,0																	1,0	
			57	Умывальник															7,5																	7,5	
			58	Кабинет														54,4																		54,4	
																																				0,0	
				Итого по 4-му этажу														1150,0	363,6																	1513,6	
			I	Лестничная клетка																																17,1	
			II	Лестничная клетка																																16,5	
			III	Лестничная клетка																																18,1	
		Итого по 4-му этажу с лестничными клетками																																		1565,3	
				Всего по зданию														6953,4	3019,8																	9973,2	
				Всего по зданию с подвалом														6953,4	4860,2																	11813,6	
		Всего по зданию с подвалом и лестничными клетками																																		12934,6	