ФАСАД 6-12 (1:100)

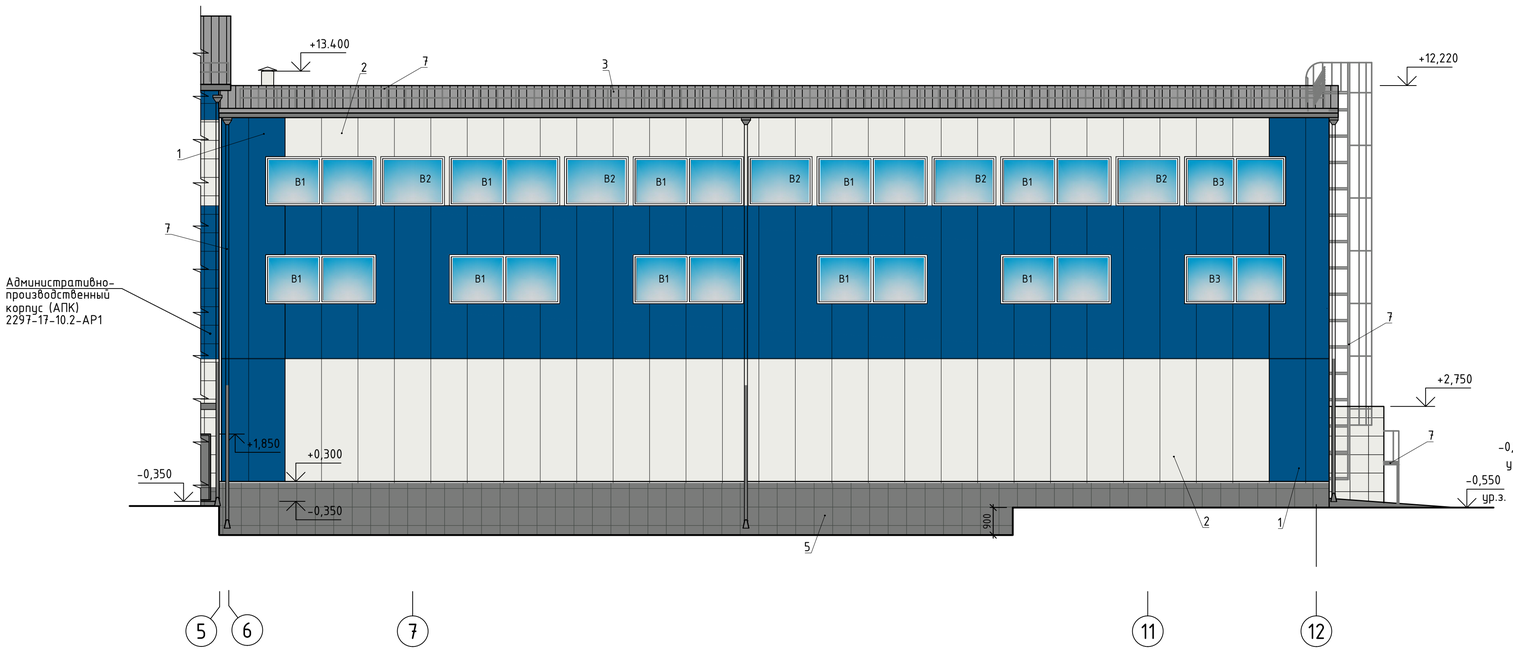

ФАСАД А-Г (1:100)

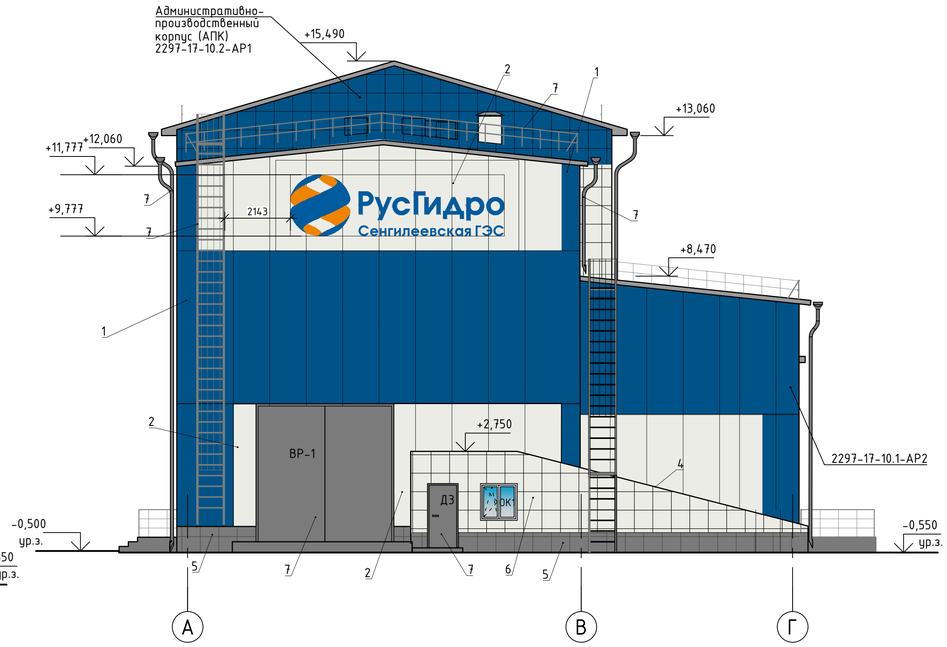

ФАСАД 12-6 (1:100)

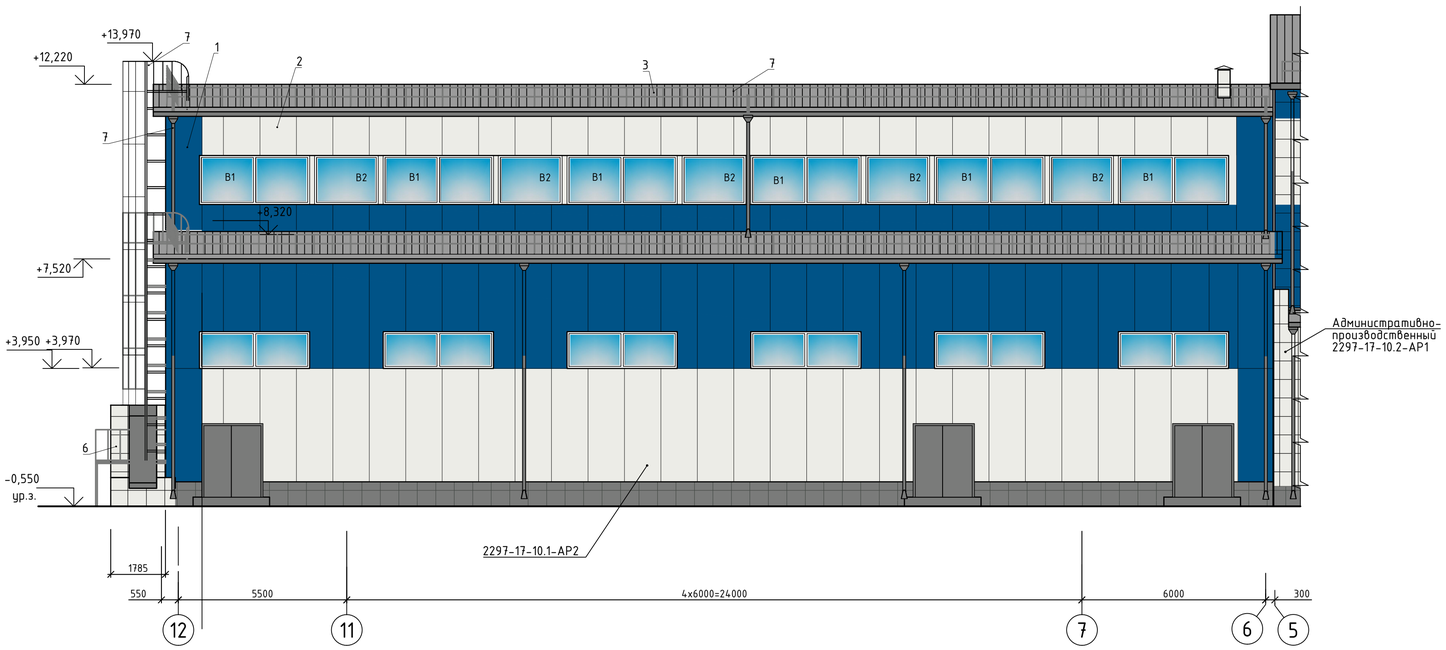

УСЛОВНЫЕ ОБОЗНАЧЕНИЯ

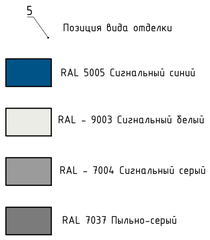

ВЕДОМОСТЬ ОТДЕЛКИ ФАСАДОВ

Поз. отделки	Наименование элемента фасада	Наименование материала отделки	Наименование и номер эталона цвета или образец колера	Примечание
1	Стены	Сэндвич-панели	RAL 5005 (Сигнальный синий)	292,0 м²
2		Сэндвич-панели	RAL 9003 (Сигнальный белый)	264,0 м²
3	Кровля	Кровельные сэндвич-панели	RAL 7004 (Сигнальный серый)	496,0 м²
4	Кровля над лестничной клеткой	Технопласт Пламя Стоп ЭКП	сланец серый	23,0 м²
5	Цоколь	Панели алюминиево-композитные ГОСТ Р 70008-2022 АКП В1 PVDF 1220х2100 4/0,4 НГ по металлической подсистеме	RAL 7037 (Пыльно-серый)	63,0 м²
6	Стены лестничной клетки	Панели алюминиево-композитные ГОСТ Р 70008-2022 АКП В1 PVDF 1220х2100 4/0,4 НГ по металлической подсистеме	RAL 9003 (Сигнальный белый)	32,0 м²
7	Двери, ворота, коробки дверей и ворот, водосточная система, металлические элементы, ограждения	Порошковая окраска	RAL 7037 (Пыльно-серый)	-

Взам. инв. №

Подпись и дата

Инв. № подл.

						2297-17-10.1-АР1
1	-	Зам.				КАСКАД КУБАНСКИХ ГЭС СЕНГИЛЕЕВСКАЯ ГЭС
Изм.	Кол. уч.	Лист	№ док.	Подп.	Дата	
Разработал		Волкова				Комплексная реконструкция и модернизация. Этап 4. Здание Сенгилеевской ГЭС. Архитектурные работы
Проверил		Стока				Стадия: Р; Лист: 6; Листов:
Н. контр.		Леонова				Фасады 6-12, 12-6, А-Г. Цветовое решение.
Нач. отдела		Стока				АО "Институт Гидропроект" ГТО-3 2026

ФОРМАТ: А1